

АДМИНИСТРАЦИЯ ГОРОДСКОГО ОКРУГА ШАТУРА МОСКОВСКОЙ ОБЛАСТИ

ПОСТАНОВЛЕНИЕ

от 18.12.2023 № 2732

об установлении публичного сервитута в порядке главы V.7. Земельного кодекса Российской Федерации по адресу (местоположение): Московская область, Городской округ Шатура в пользу общества с ограниченной ответственностью "Газпром газификация" в целях строительства и эксплуатации линейного объекта системы газоснабжения

В соответствии с Земельным кодексом Российской Федерации, Федеральным законом от 06.10.2003 № 131-ФЗ «Об общих принципах организации местного самоуправления в Российской Федерации», Законом Московской области № 23/96-ОЗ «О регулировании земельных отношений в Московской области», руководствуясь Уставом Городского округа Шатура, учитывая ходатайство общества с ограниченной ответственностью "Газпром газификация" от 20.11.2023 № P001-5839858842-79472956,

ПОСТАНОВЛЯЮ:

1. Установить публичный сервитут на срок 588 месяцев в отношении земель, государственная собственность на которые не разграничена и земельных участков, согласно приложению № 1 к настоящему Постановлению, в пользу общества с ограниченной ответственностью "Газпром газификация", в целях строительства и эксплуатации линейного объекта "Газопровод межпоселковый д. Митинская - п. Тархановка - д. Филисово - д. Андреевские Выселки - д. Кобелево Городской округ Шатура Московской области", в границах в соответствии с приложением №2 к настоящему Постановлению.

Срок, в течение которого использование земельных участков, согласно приложению №1 к настоящему Постановлению, в соответствии с их видом разрешенного использования будет невозможно или существенно затруднено в связи с осуществлением публичного сервитута

определяется проектной документацией (Раздел 5. Том 5. Проект организации строительства, 2307.059.П.0/0.0002.ПОС от 01.11.2023 г.), разработанной ООО "Газпром проектирование", но не более трех месяцев в отношении земельных участков, предназначенных для жилищного строительства (в том числе индивидуального жилищного строительства), ведения личного подсобного хозяйства, садоводства, огородничества, или одного года в отношении иных земельных участков.

Порядок установления зон с особыми условиями использования территории и содержание ограничений прав на земельные участки в границах таких зон определен Постановлением Правительства Российской Федерации от 20.11.2000 №878 "Об утверждении Правил охраны газораспределительных сетей".

Обязать общество с ограниченной ответственностью "Газпром газификация" привести земельные участки, указанные в п.1 Постановления, в состояние, пригодное для использования в соответствии с видом разрешенного использования, в срок не позднее чем три месяца после завершения деятельности, для осуществления которой установлен публичный сервитут.

2. Администрации в течение 5 рабочих дней направить копию настоящего Постановления в Управление Федеральной службы государственной регистрации, кадастра и картографии по Московской области для внесения сведений об установлении публичного сервитута в отношении земельных участков, указанных в пункте 1 настоящего Постановления, в Единый государственный реестр недвижимости.

3. Администрации в течение 5 рабочих дней разместить настоящее Постановление на официальном информационном сайте администрации - <https://www.shatura.ru/> в информационно-телекоммуникационной сети «Интернет».

4. Комитету по управлению имуществом администрации Городского округа Шатура Московской области в течение 5 рабочих дней направить владельцу публичного сервитута копию настоящего Постановления, сведения о лицах, являющихся правообладателями земельных участков, сведения о лицах, подавших заявления об учете их прав (обременений прав) на земельные участки, способах связи с ними, копии документов, подтверждающих права указанных лиц на земельные участки.

5. Контроль за выполнением настоящего Постановления возложить на заместителя главы администрации Городского округа Шатура Московской области А.С. Глухову.

Глава Городского округа

А.В. Артюхин

**Приложение № 1
к Постановлению
от 18.12.2023 № 2732**

№	Кадастровый номер земельного участка	Адрес / описание местоположения
1	2	3
1	50:25:0030110:6	обл. Московская, р-н Шатурский, АПК "Шатурский"
2	50:25:0000000:28231	обл. Московская, р-н Шатурский, АПК "Шатурский"
3	50:25:0030110:510	Московская область, Городской округ Шатура
4	50:25:0030110:10	обл. Московская, р-н Шатурский, АПК "Шатурский"
5	50:25:0000000:28201	-
6	50:25:0000000:28982	Московская область, Городской округ Шатура
7	50:25:0000000:25901	Московская область, Шатурский район, городское поселение Шатура, севернее д. Митинская
8	50:25:0030124:10	обл. Московская, р-н Шатурский, АПК "Шатурский"
9	50:25:0030124:37	данные отсутствуют
10	50:25:0030124:36	данные отсутствуют
11	50:25:0000000:28237	данные отсутствуют
12	50:25:0000000:28946	Московская область, Городской округ Шатура
13	50:25:0030124:7	обл. Московская, р-н Шатурский, АПК "Шатурский"
14	50:25:0030102:3	обл. Московская, р-н Шатурский, городское поселение Шатура, д. Андреевские Выселки
15	50:25:0000000:29161	Московская область, Городской округ Шатура

№	Кадастровый номер земельного участка	Адрес / описание местоположения
1	2	3
16	50:25:0000000:28222	данные отсутствуют
17	50:25:0000000:28894	Московская область, Городской округ Шатура

Графическое описание местоположения границ публичного сервитута

Газопровод межпоселковый д.Митинская - п. Тархановка - д. Филисово-д.Андреевские Выселки
- д.Кобелево городской округ Шатура Московской области

(наименование объекта, местоположение границ которого описано (далее - объект))

Графическое описание местоположения границ публичного сервитута
Газопровод межпоселковый д.Митинская - п. Тархановка - д. Филисово-д.Андреевские
Выселки - д.Кобелево городской округ Шатура Московской области
(наименование объекта, местоположение границ которого описано)

№ п/п	Содержание	Номера листов
1	2	3
1	Сведения об объекте	3
2	Сведения о местоположении границ объекта	4
3	Сведения о местоположении измененных (уточненных) границ объекта	61
4	План границ	

Графическое описание местоположения границ публичного сервитута
Газопровод межпоселковый д.Митинская - п. Тархановка - д. Филисово-д.Андреевские
Выселки - д.Кобелево городской округ Шатура Московской области
(наименование объекта, местоположение границ которого описано)

Сведения об объекте

№ п/п	Характеристики объекта	Описание характеристик
1	2	3
1	Местоположение объекта	Московская обл., г.о. Шатура
2	Площадь объекта ± величина погрешности определения площади ($P \pm \Delta P$)	59636±2137 кв.м
3	Иные характеристики объекта	<p>Публичный сервитут в отношении земель и земельных участков в целях строительства и эксплуатации линейного объекта системы газоснабжения «Газопровод межпоселковый д.Митинская - п. Тархановка - д. Филисово-д.Андреевские Выселки - д.Кобелево городской округ Шатура Московской области», сроком на 49 лет, в пользу ООО «Газпром газификация» (ИНН - 7813655197, ОГРН - 1217800107744, юридический адрес и фактический адрес: 194044, г. Санкт-Петербург, вн. тер. г. Муниципальный округ Сампсониевское, пр-кт Большой Сампсониевский, д. 60, литера А, телефон: +7 (812) 613-33-00, электронная почта info@eoggazprom.ru).</p>

**Графическое описание местоположения границ публичного сервитута
Газопровод межпоселковый д.Митинская - п. Тархановка - д. Филисово-д.Андреевские
Выселки - д.Кобелево городской округ Шатура Московской области**
(наименование объекта, местоположение границ которого описано)

Сведения о местоположении границ объекта

1. Система координат МСК-50, зона 2

2. Сведения о характерных точках границ объекта

Обозначение характерных точек границ	Координаты, м		Метод определения координат характерной точки	Средняя квадратическа я погрешность положения характерной точки (M _t), м	Описание обозначения точки на местности (при наличии)
	X	Y			
1	2	3	4	5	6
1	451562,64	2313445,45	Аналитический метод	0,10	—
2	451595,97	2313495,91	Аналитический метод	0,10	—
3	451599,23	2313500,85	Аналитический метод	0,10	—
4	451623,99	2313538,32	Аналитический метод	0,10	—
5	451631,15	2313546,57	Аналитический метод	0,10	—
6	451634,58	2313543,60	Аналитический метод	0,10	—
7	451637,85	2313540,76	Аналитический метод	0,10	—
8	451646,32	2313533,41	Аналитический метод	0,10	—
9	451670,98	2313531,32	Аналитический метод	0,10	—
10	451714,67	2313517,71	Аналитический метод	0,10	—
11	451739,46	2313505,88	Аналитический метод	0,10	—
12	451749,75	2313500,97	Аналитический метод	0,10	—
13	451759,28	2313496,42	Аналитический метод	0,10	—
14	451766,53	2313496,52	Аналитический метод	0,10	—
15	451774,38	2313497,23	Аналитический метод	0,10	—
16	451774,47	2313496,23	Аналитический метод	0,10	—
17	451778,03	2313496,55	Аналитический метод	0,10	—
18	451778,29	2313496,32	Аналитический метод	0,10	—
19	451778,56	2313496,09	Аналитический метод	0,10	—

**Графическое описание местоположения границ публичного сервитута
Газопровод межпоселковый д.Митинская - п. Тархановка - д. Филисово-д.Андреевские
Выселки - д.Кобелево городской округ Шатура Московской области**
(наименование объекта, местоположение границ которого описано)

Сведения о местоположении границ объекта

1	2	3	4	5	6
20	451778,83	2313495,88	Аналитический метод	0,10	—
21	451779,12	2313495,68	Аналитический метод	0,10	—
22	451779,41	2313495,48	Аналитический метод	0,10	—
23	451779,70	2313495,30	Аналитический метод	0,10	—
24	451780,01	2313495,12	Аналитический метод	0,10	—
25	451780,32	2313494,96	Аналитический метод	0,10	—
26	451780,63	2313494,81	Аналитический метод	0,10	—
27	451780,95	2313494,67	Аналитический метод	0,10	—
28	451781,27	2313494,54	Аналитический метод	0,10	—
29	451781,60	2313494,42	Аналитический метод	0,10	—
30	451781,93	2313494,31	Аналитический метод	0,10	—
31	451782,27	2313494,22	Аналитический метод	0,10	—
32	451782,61	2313494,13	Аналитический метод	0,10	—
33	451782,95	2313494,06	Аналитический метод	0,10	—
34	451783,29	2313494,00	Аналитический метод	0,10	—
35	451783,64	2313493,95	Аналитический метод	0,10	—
36	451783,99	2313493,92	Аналитический метод	0,10	—
37	451784,34	2313493,90	Аналитический метод	0,10	—
38	451784,68	2313493,88	Аналитический метод	0,10	—
39	451785,03	2313493,89	Аналитический метод	0,10	—
40	451785,38	2313493,90	Аналитический метод	0,10	—
41	451785,73	2313493,91	Аналитический метод	0,10	—
42	451794,69	2313494,72	Аналитический метод	0,10	—
43	451795,04	2313494,77	Аналитический метод	0,10	—

**Графическое описание местоположения границ публичного сервитута
Газопровод межпоселковый д.Митинская - п. Тархановка - д. Филисово-д.Андреевские
Выселки - д.Кобелево городской округ Шатура Московской области**
(наименование объекта, местоположение границ которого описано)

Сведения о местоположении границ объекта

1	2	3	4	5	6
44	451795,39	2313494,82	Аналитический метод	0,10	—
45	451795,73	2313494,88	Аналитический метод	0,10	—
46	451796,07	2313494,96	Аналитический метод	0,10	—
47	451796,41	2313495,04	Аналитический метод	0,10	—
48	451796,75	2313495,14	Аналитический метод	0,10	—
49	451797,08	2313495,25	Аналитический метод	0,10	—
50	451797,40	2313495,37	Аналитический метод	0,10	—
51	451797,73	2313495,50	Аналитический метод	0,10	—
52	451798,05	2313495,64	Аналитический метод	0,10	—
53	451798,36	2313495,80	Аналитический метод	0,10	—
54	451798,67	2313495,96	Аналитический метод	0,10	—
55	451798,97	2313496,14	Аналитический метод	0,10	—
56	451799,26	2313496,32	Аналитический метод	0,10	—
57	451799,55	2313496,52	Аналитический метод	0,10	—
58	451799,84	2313496,72	Аналитический метод	0,10	—
59	451800,11	2313496,94	Аналитический метод	0,10	—
60	451800,38	2313497,16	Аналитический метод	0,10	—
61	451800,64	2313497,40	Аналитический метод	0,10	—
62	451800,89	2313497,64	Аналитический метод	0,10	—
63	451801,13	2313497,89	Аналитический метод	0,10	—
64	451801,36	2313498,15	Аналитический метод	0,10	—
65	451801,58	2313498,42	Аналитический метод	0,10	—
66	451801,80	2313498,70	Аналитический метод	0,10	—
67	451802,00	2313498,98	Аналитический метод	0,10	—

**Графическое описание местоположения границ публичного сервитута
Газопровод межпоселковый д.Митинская - п. Тархановка - д. Филисово-д.Андреевские
Выселки - д.Кобелево городской округ Шатура Московской области**
(наименование объекта, местоположение границ которого описано)

Сведения о местоположении границ объекта

1	2	3	4	5	6
68	451802,20	2313499,27	Аналитический метод	0,10	—
69	451802,38	2313499,57	Аналитический метод	0,10	—
70	451802,55	2313499,87	Аналитический метод	0,10	—
71	451802,72	2313500,18	Аналитический метод	0,10	—
72	451802,87	2313500,49	Аналитический метод	0,10	—
73	451803,01	2313500,81	Аналитический метод	0,10	—
74	451803,14	2313501,14	Аналитический метод	0,10	—
75	451803,26	2313501,46	Аналитический метод	0,10	—
76	451803,37	2313501,80	Аналитический метод	0,10	—
77	451803,46	2313502,13	Аналитический метод	0,10	—
78	451803,54	2313502,47	Аналитический метод	0,10	—
79	451803,62	2313502,81	Аналитический метод	0,10	—
80	451803,68	2313503,16	Аналитический метод	0,10	—
81	451803,72	2313503,50	Аналитический метод	0,10	—
82	451803,76	2313503,85	Аналитический метод	0,10	—
83	451803,78	2313504,20	Аналитический метод	0,10	—
84	451803,79	2313504,55	Аналитический метод	0,10	—
85	451803,79	2313504,90	Аналитический метод	0,10	—
86	451803,78	2313505,24	Аналитический метод	0,10	—
87	451803,76	2313505,59	Аналитический метод	0,10	—
88	451803,31	2313510,57	Аналитический метод	0,10	—
89	451803,27	2313510,92	Аналитический метод	0,10	—
90	451803,22	2313511,27	Аналитический метод	0,10	—
91	451803,16	2313511,61	Аналитический метод	0,10	—

**Графическое описание местоположения границ публичного сервитута
Газопровод межпоселковый д.Митинская - п. Тархановка - д. Филисово-д.Андреевские
Выселки - д.Кобелево городской округ Шатура Московской области**
(наименование объекта, местоположение границ которого описано)

Сведения о местоположении границ объекта

1	2	3	4	5	6
92	451803,08	2313511,95	Аналитический метод	0,10	—
93	451803,00	2313512,29	Аналитический метод	0,10	—
94	451802,90	2313512,62	Аналитический метод	0,10	—
95	451802,79	2313512,96	Аналитический метод	0,10	—
96	451802,67	2313513,28	Аналитический метод	0,10	—
97	451802,54	2313513,61	Аналитический метод	0,10	—
98	451802,40	2313513,92	Аналитический метод	0,10	—
99	451802,24	2313514,24	Аналитический метод	0,10	—
100	451802,08	2313514,55	Аналитический метод	0,10	—
101	451801,90	2313514,85	Аналитический метод	0,10	—
102	451801,72	2313515,14	Аналитический метод	0,10	—
103	451801,52	2313515,43	Аналитический метод	0,10	—
104	451801,31	2313515,71	Аналитический метод	0,10	—
105	451801,10	2313515,99	Аналитический метод	0,10	—
106	451800,87	2313516,25	Аналитический метод	0,10	—
107	451800,64	2313516,51	Аналитический метод	0,10	—
108	451800,40	2313516,76	Аналитический метод	0,10	—
109	451800,14	2313517,01	Аналитический метод	0,10	—
110	451799,88	2313517,24	Аналитический метод	0,10	—
111	451799,62	2313517,46	Аналитический метод	0,10	—
112	451799,34	2313517,68	Аналитический метод	0,10	—
113	451799,06	2313517,88	Аналитический метод	0,10	—
114	451798,77	2313518,07	Аналитический метод	0,10	—
115	451798,47	2313518,26	Аналитический метод	0,10	—

**Графическое описание местоположения границ публичного сервитута
Газопровод межпоселковый д.Митинская - п. Тархановка - д. Филисово-д.Андреевские
Выселки - д.Кобелево городской округ Шатура Московской области**
(наименование объекта, местоположение границ которого описано)

Сведения о местоположении границ объекта

1	2	3	4	5	6
116	451798,17	2313518,43	Аналитический метод	0,10	—
117	451797,86	2313518,60	Аналитический метод	0,10	—
118	451797,55	2313518,75	Аналитический метод	0,10	—
119	451797,23	2313518,89	Аналитический метод	0,10	—
120	451796,90	2313519,02	Аналитический метод	0,10	—
121	451796,57	2313519,14	Аналитический метод	0,10	—
122	451796,24	2313519,24	Аналитический метод	0,10	—
123	451795,91	2313519,34	Аналитический метод	0,10	—
124	451795,57	2313519,42	Аналитический метод	0,10	—
125	451795,22	2313519,49	Аналитический метод	0,10	—
126	451794,88	2313519,55	Аналитический метод	0,10	—
127	451794,54	2313519,60	Аналитический метод	0,10	—
128	451794,19	2313519,64	Аналитический метод	0,10	—
129	451793,84	2313519,66	Аналитический метод	0,10	—
130	451793,49	2313519,67	Аналитический метод	0,10	—
131	451793,14	2313519,67	Аналитический метод	0,10	—
132	451792,79	2313519,66	Аналитический метод	0,10	—
133	451792,44	2313519,64	Аналитический метод	0,10	—
134	451783,48	2313518,83	Аналитический метод	0,10	—
135	451783,13	2313518,78	Аналитический метод	0,10	—
136	451782,79	2313518,74	Аналитический метод	0,10	—
137	451782,45	2313518,67	Аналитический метод	0,10	—
138	451782,10	2313518,60	Аналитический метод	0,10	—
139	451781,77	2313518,51	Аналитический метод	0,10	—

**Графическое описание местоположения границ публичного сервитута
Газопровод межпоселковый д.Митинская - п. Тархановка - д. Филисово-д.Андреевские
Выселки - д.Кобелево городской округ Шатура Московской области**
(наименование объекта, местоположение границ которого описано)

Сведения о местоположении границ объекта

1	2	3	4	5	6
140	451781,43	2313518,42	Аналитический метод	0,10	—
141	451781,10	2313518,31	Аналитический метод	0,10	—
142	451780,77	2313518,19	Аналитический метод	0,10	—
143	451780,45	2313518,06	Аналитический метод	0,10	—
144	451780,13	2313517,91	Аналитический метод	0,10	—
145	451779,82	2313517,76	Аналитический метод	0,10	—
146	451779,51	2313517,60	Аналитический метод	0,10	—
147	451779,21	2313517,42	Аналитический метод	0,10	—
148	451778,91	2313517,23	Аналитический метод	0,10	—
149	451778,62	2313517,04	Аналитический метод	0,10	—
150	451778,34	2313516,83	Аналитический метод	0,10	—
151	451778,07	2313516,62	Аналитический метод	0,10	—
152	451777,80	2313516,39	Аналитический метод	0,10	—
153	451777,54	2313516,16	Аналитический метод	0,10	—
154	451777,29	2313515,91	Аналитический метод	0,10	—
155	451777,05	2313515,66	Аналитический метод	0,10	—
156	451776,82	2313515,40	Аналитический метод	0,10	—
157	451776,59	2313515,13	Аналитический метод	0,10	—
158	451776,38	2313514,86	Аналитический метод	0,10	—
159	451776,17	2313514,58	Аналитический метод	0,10	—
160	451775,98	2313514,29	Аналитический метод	0,10	—
161	451775,79	2313513,99	Аналитический метод	0,10	—
162	451775,62	2313513,69	Аналитический метод	0,10	—
163	451775,46	2313513,38	Аналитический метод	0,10	—

**Графическое описание местоположения границ публичного сервитута
Газопровод межпоселковый д.Митинская - п. Тархановка - д. Филисово-д.Андреевские
Выселки - д.Кобелево городской округ Шатура Московской области**
(наименование объекта, местоположение границ которого описано)

Сведения о местоположении границ объекта

1	2	3	4	5	6
164	451775,31	2313513,06	Аналитический метод	0,10	—
165	451775,16	2313512,74	Аналитический метод	0,10	—
166	451775,04	2313512,42	Аналитический метод	0,10	—
167	451774,92	2313512,09	Аналитический метод	0,10	—
168	451774,81	2313511,76	Аналитический метод	0,10	—
169	451774,71	2313511,42	Аналитический метод	0,10	—
170	451774,63	2313511,08	Аналитический метод	0,10	—
171	451774,56	2313510,74	Аналитический метод	0,10	—
172	451774,50	2313510,40	Аналитический метод	0,10	—
173	451774,45	2313510,05	Аналитический метод	0,10	—
174	451774,42	2313509,71	Аналитический метод	0,10	—
175	451774,39	2313509,36	Аналитический метод	0,10	—
176	451774,38	2313509,01	Аналитический метод	0,10	—
177	451774,38	2313508,66	Аналитический метод	0,10	—
178	451774,40	2313508,31	Аналитический метод	0,10	—
179	451774,42	2313507,96	Аналитический метод	0,10	—
180	451774,75	2313504,29	Аналитический метод	0,10	—
181	451774,87	2313502,98	Аналитический метод	0,10	—
182	451774,91	2313502,64	Аналитический метод	0,10	—
183	451774,96	2313502,30	Аналитический метод	0,10	—
184	451766,27	2313501,51	Аналитический метод	0,10	—
185	451760,38	2313501,43	Аналитический метод	0,10	—
186	451754,60	2313504,19	Аналитический метод	0,10	—
187	451754,17	2313503,29	Аналитический метод	0,10	—

**Графическое описание местоположения границ публичного сервитута
Газопровод межпоселковый д.Митинская - п. Тархановка - д. Филисово-д.Андреевские
Выселки - д.Кобелево городской округ Шатура Московской области**
(наименование объекта, местоположение границ которого описано)

Сведения о местоположении границ объекта

1	2	3	4	5	6
188	451751,47	2313504,58	Аналитический метод	0,10	—
189	451744,20	2313508,05	Аналитический метод	0,10	—
190	451741,55	2313509,31	Аналитический метод	0,10	—
191	451741,95	2313510,23	Аналитический метод	0,10	—
192	451716,50	2313522,37	Аналитический метод	0,10	—
193	451671,95	2313536,26	Аналитический метод	0,10	—
194	451648,36	2313538,26	Аналитический метод	0,10	—
195	451643,40	2313542,56	Аналитический метод	0,10	—
196	451642,76	2313541,82	Аналитический метод	0,10	—
197	451640,48	2313543,78	Аналитический метод	0,10	—
198	451637,45	2313546,39	Аналитический метод	0,10	—
199	451635,97	2313547,66	Аналитический метод	0,10	—
200	451633,65	2313549,66	Аналитический метод	0,10	—
201	451634,32	2313550,43	Аналитический метод	0,10	—
202	451630,64	2313553,62	Аналитический метод	0,10	—
203	451620,00	2313541,35	Аналитический метод	0,10	—
204	451560,07	2313450,61	Аналитический метод	0,10	—
205	451458,67	2313456,90	Аналитический метод	0,10	—
206	451427,41	2313453,64	Аналитический метод	0,10	—
207	451407,57	2313643,65	Аналитический метод	0,10	—
208	451382,33	2313906,63	Аналитический метод	0,10	—
209	451398,66	2313924,15	Аналитический метод	0,10	—
210	451401,77	2313927,50	Аналитический метод	0,10	—
211	451427,83	2313967,72	Аналитический метод	0,10	—

**Графическое описание местоположения границ публичного сервитута
Газопровод межпоселковый д.Митинская - п. Тархановка - д. Филисово-д.Андреевские
Выселки - д.Кобелево городской округ Шатура Московской области**
(наименование объекта, местоположение границ которого описано)

Сведения о местоположении границ объекта

1	2	3	4	5	6
212	451474,07	2314067,63	Аналитический метод	0,10	—
213	451499,80	2314138,72	Аналитический метод	0,10	—
214	451498,88	2314139,11	Аналитический метод	0,10	—
215	451505,41	2314161,02	Аналитический метод	0,10	—
216	451520,29	2314226,26	Аналитический метод	0,10	—
217	451521,00	2314273,91	Аналитический метод	0,10	—
218	451530,08	2314357,44	Аналитический метод	0,10	—
219	451606,69	2314349,10	Аналитический метод	0,10	—
220	451686,46	2314354,62	Аналитический метод	0,10	—
221	451733,63	2314362,83	Аналитический метод	0,10	—
222	451768,10	2314380,83	Аналитический метод	0,10	—
223	451793,80	2314442,54	Аналитический метод	0,10	—
224	451811,18	2314501,68	Аналитический метод	0,10	—
225	451820,06	2314516,20	Аналитический метод	0,10	—
226	451842,24	2314520,87	Аналитический метод	0,10	—
227	451912,24	2314522,94	Аналитический метод	0,10	—
228	452089,88	2314527,67	Аналитический метод	0,10	—
229	452202,23	2314537,53	Аналитический метод	0,10	—
230	452268,79	2314560,06	Аналитический метод	0,10	—
231	452374,15	2314591,12	Аналитический метод	0,10	—
232	452372,96	2314595,13	Аналитический метод	0,10	—
233	452373,93	2314595,42	Аналитический метод	0,10	—
234	452373,08	2314598,30	Аналитический метод	0,10	—
235	452371,33	2314604,21	Аналитический метод	0,10	—

**Графическое описание местоположения границ публичного сервитута
Газопровод межпоселковый д.Митинская - п. Тархановка - д. Филисово-д.Андреевские
Выселки - д.Кобелево городской округ Шатура Московской области**
(наименование объекта, местоположение границ которого описано)

Сведения о местоположении границ объекта

1	2	3	4	5	6
236	452363,45	2314630,79	Аналитический метод	0,10	—
237	452362,83	2314632,89	Аналитический метод	0,10	—
238	452362,01	2314635,65	Аналитический метод	0,10	—
239	452361,10	2314635,38	Аналитический метод	0,10	—
240	452359,37	2314641,23	Аналитический метод	0,10	—
241	452370,66	2314688,38	Аналитический метод	0,10	—
242	452371,55	2314688,11	Аналитический метод	0,10	—
243	452384,08	2314740,37	Аналитический метод	0,10	—
244	452383,15	2314740,58	Аналитический метод	0,10	—
245	452386,26	2314753,61	Аналитический метод	0,10	—
246	452404,89	2314749,15	Аналитический метод	0,10	—
247	452673,16	2314693,47	Аналитический метод	0,10	—
248	452727,36	2314686,47	Аналитический метод	0,10	—
249	452735,32	2314683,78	Аналитический метод	0,10	—
250	452775,06	2314670,35	Аналитический метод	0,10	—
251	452780,26	2314668,59	Аналитический метод	0,10	—
252	452782,92	2314667,70	Аналитический метод	0,10	—
253	452783,93	2314667,35	Аналитический метод	0,10	—
254	452783,41	2314666,47	Аналитический метод	0,10	—
255	452819,29	2314654,35	Аналитический метод	0,10	—
256	452819,54	2314655,32	Аналитический метод	0,10	—
257	452823,39	2314654,02	Аналитический метод	0,10	—
258	452823,11	2314653,06	Аналитический метод	0,10	—
259	452843,07	2314646,32	Аналитический метод	0,10	—

**Графическое описание местоположения границ публичного сервитута
Газопровод межпоселковый д.Митинская - п. Тархановка - д. Филисово-д.Андреевские
Выселки - д.Кобелево городской округ Шатура Московской области**
(наименование объекта, местоположение границ которого описано)

Сведения о местоположении границ объекта

1	2	3	4	5	6
260	452887,69	2314631,25	Аналитический метод	0,10	—
261	452891,71	2314629,89	Аналитический метод	0,10	—
262	452891,79	2314629,86	Аналитический метод	0,10	—
263	452891,82	2314629,95	Аналитический метод	0,10	—
264	452892,11	2314630,80	Аналитический метод	0,10	—
265	452893,01	2314630,50	Аналитический метод	0,10	—
266	452904,74	2314626,54	Аналитический метод	0,10	—
267	452917,76	2314622,14	Аналитический метод	0,10	—
268	452917,44	2314621,19	Аналитический метод	0,10	—
269	452920,42	2314620,18	Аналитический метод	0,10	—
270	452920,74	2314621,13	Аналитический метод	0,10	—
271	452953,21	2314610,16	Аналитический метод	0,10	—
272	452959,32	2314608,10	Аналитический метод	0,10	—
273	453045,92	2314609,52	Аналитический метод	0,10	—
274	453097,77	2314611,35	Аналитический метод	0,10	—
275	453098,27	2314597,42	Аналитический метод	0,10	—
276	453095,72	2314576,02	Аналитический метод	0,10	—
277	453095,29	2314572,46	Аналитический метод	0,10	—
278	453091,65	2314541,93	Аналитический метод	0,10	—
279	453091,04	2314536,80	Аналитический метод	0,10	—
280	453090,23	2314529,95	Аналитический метод	0,10	—
281	453099,14	2314528,89	Аналитический метод	0,10	—
282	453109,85	2314518,78	Аналитический метод	0,10	—
283	453192,84	2314383,46	Аналитический метод	0,10	—

**Графическое описание местоположения границ публичного сервитута
Газопровод межпоселковый д.Митинская - п. Тархановка - д. Филисово-д.Андреевские
Выселки - д.Кобелево городской округ Шатура Московской области**
(наименование объекта, местоположение границ которого описано)

Сведения о местоположении границ объекта

1	2	3	4	5	6
284	453227,28	2314332,50	Аналитический метод	0,10	—
285	453265,29	2314294,66	Аналитический метод	0,10	—
286	453348,83	2314228,23	Аналитический метод	0,10	—
287	453430,12	2314165,70	Аналитический метод	0,10	—
288	453460,00	2314141,18	Аналитический метод	0,10	—
289	453483,06	2314119,02	Аналитический метод	0,10	—
290	453493,60	2314105,60	Аналитический метод	0,10	—
291	453498,65	2314094,94	Аналитический метод	0,10	—
292	453516,82	2314052,01	Аналитический метод	0,10	—
293	453525,49	2314055,68	Аналитический метод	0,10	—
294	453529,58	2314057,41	Аналитический метод	0,10	—
295	453555,89	2314068,54	Аналитический метод	0,10	—
296	453555,98	2314068,58	Аналитический метод	0,10	—
297	453560,96	2314070,69	Аналитический метод	0,10	—
298	453681,85	2314021,70	Аналитический метод	0,10	—
299	453682,20	2314021,56	Аналитический метод	0,10	—
300	453682,68	2314021,35	Аналитический метод	0,10	—
301	453829,39	2313959,38	Аналитический метод	0,10	—
302	453981,97	2313891,43	Аналитический метод	0,10	—
303	453994,47	2313919,50	Аналитический метод	0,10	—
304	454087,97	2314103,99	Аналитический метод	0,10	—
305	454171,54	2314270,74	Аналитический метод	0,10	—
306	454239,21	2314379,65	Аналитический метод	0,10	—
307	454271,01	2314412,04	Аналитический метод	0,10	—

**Графическое описание местоположения границ публичного сервитута
Газопровод межпоселковый д.Митинская - п. Тархановка - д. Филисово-д.Андреевские
Выселки - д.Кобелево городской округ Шатура Московской области**
(наименование объекта, местоположение границ которого описано)

Сведения о местоположении границ объекта

1	2	3	4	5	6
308	454334,51	2314452,45	Аналитический метод	0,10	—
309	454341,41	2314456,84	Аналитический метод	0,10	—
310	454348,12	2314461,12	Аналитический метод	0,10	—
311	454351,06	2314459,43	Аналитический метод	0,10	—
312	454351,80	2314459,01	Аналитический метод	0,10	—
313	454352,11	2314458,84	Аналитический метод	0,10	—
314	454352,42	2314458,68	Аналитический метод	0,10	—
315	454352,74	2314458,54	Аналитический метод	0,10	—
316	454353,06	2314458,40	Аналитический метод	0,10	—
317	454353,38	2314458,28	Аналитический метод	0,10	—
318	454353,72	2314458,17	Аналитический метод	0,10	—
319	454354,05	2314458,06	Аналитический метод	0,10	—
320	454354,39	2314457,98	Аналитический метод	0,10	—
321	454354,73	2314457,90	Аналитический метод	0,10	—
322	454355,02	2314457,84	Аналитический метод	0,10	—
323	454355,12	2314457,82	Аналитический метод	0,10	—
324	454355,20	2314457,90	Аналитический метод	0,10	—
325	454355,42	2314457,78	Аналитический метод	0,10	—
326	454355,76	2314457,74	Аналитический метод	0,10	—
327	454356,11	2314457,71	Аналитический метод	0,10	—
328	454356,46	2314457,69	Аналитический метод	0,10	—
329	454356,81	2314457,69	Аналитический метод	0,10	—
330	454357,16	2314457,69	Аналитический метод	0,10	—
331	454357,50	2314457,71	Аналитический метод	0,10	—

**Графическое описание местоположения границ публичного сервитута
Газопровод межпоселковый д.Митинская - п. Тархановка - д. Филисово-д.Андреевские
Выселки - д.Кобелево городской округ Шатура Московской области**
(наименование объекта, местоположение границ которого описано)

Сведения о местоположении границ объекта

1	2	3	4	5	6
332	454357,85	2314457,75	Аналитический метод	0,10	—
333	454358,20	2314457,79	Аналитический метод	0,10	—
334	454358,54	2314457,85	Аналитический метод	0,10	—
335	454358,89	2314457,91	Аналитический метод	0,10	—
336	454359,23	2314457,99	Аналитический метод	0,10	—
337	454359,56	2314458,08	Аналитический метод	0,10	—
338	454359,90	2314458,19	Аналитический метод	0,10	—
339	454360,23	2314458,30	Аналитический метод	0,10	—
340	454360,55	2314458,43	Аналитический метод	0,10	—
341	454360,87	2314458,57	Аналитический метод	0,10	—
342	454361,19	2314458,71	Аналитический метод	0,10	—
343	454361,50	2314458,87	Аналитический метод	0,10	—
344	454361,80	2314459,04	Аналитический метод	0,10	—
345	454362,10	2314459,23	Аналитический метод	0,10	—
346	454362,39	2314459,42	Аналитический метод	0,10	—
347	454362,68	2314459,62	Аналитический метод	0,10	—
348	454362,96	2314459,83	Аналитический метод	0,10	—
349	454363,23	2314460,05	Аналитический метод	0,10	—
350	454363,49	2314460,28	Аналитический метод	0,10	—
351	454363,74	2314460,52	Аналитический метод	0,10	—
352	454363,99	2314460,77	Аналитический метод	0,10	—
353	454364,23	2314461,02	Аналитический метод	0,10	—
354	454364,46	2314461,29	Аналитический метод	0,10	—
355	454364,67	2314461,56	Аналитический метод	0,10	—

**Графическое описание местоположения границ публичного сервитута
Газопровод межпоселковый д.Митинская - п. Тархановка - д. Филисово-д.Андреевские
Выселки - д.Кобелево городской округ Шатура Московской области**
(наименование объекта, местоположение границ которого описано)

Сведения о местоположении границ объекта

1	2	3	4	5	6
356	454364,88	2314461,84	Аналитический метод	0,10	—
357	454365,08	2314462,12	Аналитический метод	0,10	—
358	454365,27	2314462,42	Аналитический метод	0,10	—
359	454365,46	2314462,72	Аналитический метод	0,10	—
360	454369,92	2314470,52	Аналитический метод	0,10	—
361	454370,09	2314470,83	Аналитический метод	0,10	—
362	454370,25	2314471,14	Аналитический метод	0,10	—
363	454370,39	2314471,46	Аналитический метод	0,10	—
364	454370,53	2314471,78	Аналитический метод	0,10	—
365	454370,65	2314472,11	Аналитический метод	0,10	—
366	454370,77	2314472,44	Аналитический метод	0,10	—
367	454370,87	2314472,77	Аналитический метод	0,10	—
368	454370,96	2314473,11	Аналитический метод	0,10	—
369	454371,03	2314473,45	Аналитический метод	0,10	—
370	454371,10	2314473,79	Аналитический метод	0,10	—
371	454371,15	2314474,14	Аналитический метод	0,10	—
372	454371,19	2314474,49	Аналитический метод	0,10	—
373	454371,22	2314474,83	Аналитический метод	0,10	—
374	454371,24	2314475,18	Аналитический метод	0,10	—
375	454371,24	2314475,53	Аналитический метод	0,10	—
376	454371,24	2314475,88	Аналитический метод	0,10	—
377	454371,22	2314476,23	Аналитический метод	0,10	—
378	454371,19	2314476,58	Аналитический метод	0,10	—
379	454371,14	2314476,92	Аналитический метод	0,10	—

**Графическое описание местоположения границ публичного сервитута
Газопровод межпоселковый д.Митинская - п. Тархановка - д. Филисово-д.Андреевские
Выселки - д.Кобелево городской округ Шатура Московской области**
(наименование объекта, местоположение границ которого описано)

Сведения о местоположении границ объекта

1	2	3	4	5	6
380	454371,09	2314477,27	Аналитический метод	0,10	—
381	454371,02	2314477,61	Аналитический метод	0,10	—
382	454370,94	2314477,95	Аналитический метод	0,10	—
383	454370,85	2314478,29	Аналитический метод	0,10	—
384	454370,74	2314478,62	Аналитический метод	0,10	—
385	454370,63	2314478,95	Аналитический метод	0,10	—
386	454370,50	2314479,28	Аналитический метод	0,10	—
387	454370,37	2314479,60	Аналитический метод	0,10	—
388	454370,22	2314479,91	Аналитический метод	0,10	—
389	454370,06	2314480,22	Аналитический метод	0,10	—
390	454369,89	2314480,53	Аналитический метод	0,10	—
391	454369,71	2314480,83	Аналитический метод	0,10	—
392	454369,52	2314481,12	Аналитический метод	0,10	—
393	454369,31	2314481,40	Аналитический метод	0,10	—
394	454369,10	2314481,68	Аналитический метод	0,10	—
395	454368,88	2314481,95	Аналитический метод	0,10	—
396	454368,65	2314482,21	Аналитический метод	0,10	—
397	454368,41	2314482,47	Аналитический метод	0,10	—
398	454368,17	2314482,71	Аналитический метод	0,10	—
399	454367,91	2314482,95	Аналитический метод	0,10	—
400	454367,65	2314483,18	Аналитический метод	0,10	—
401	454367,37	2314483,40	Аналитический метод	0,10	—
402	454367,09	2314483,61	Аналитический метод	0,10	—
403	454366,81	2314483,81	Аналитический метод	0,10	—

**Графическое описание местоположения границ публичного сервитута
Газопровод межпоселковый д.Митинская - п. Тархановка - д. Филисово-д.Андреевские
Выселки - д.Кобелево городской округ Шатура Московской области**
(наименование объекта, местоположение границ которого описано)

Сведения о местоположении границ объекта

1	2	3	4	5	6
404	454366,51	2314484,00	Аналитический метод	0,10	—
405	454366,21	2314484,18	Аналитический метод	0,10	—
406	454361,88	2314486,66	Аналитический метод	0,10	—
407	454361,57	2314486,83	Аналитический метод	0,10	—
408	454361,26	2314486,99	Аналитический метод	0,10	—
409	454360,94	2314487,13	Аналитический метод	0,10	—
410	454360,62	2314487,27	Аналитический метод	0,10	—
411	454360,29	2314487,39	Аналитический метод	0,10	—
412	454359,96	2314487,50	Аналитический метод	0,10	—
413	454359,63	2314487,60	Аналитический метод	0,10	—
414	454359,29	2314487,69	Аналитический метод	0,10	—
415	454358,95	2314487,77	Аналитический метод	0,10	—
416	454358,61	2314487,84	Аналитический метод	0,10	—
417	454358,26	2314487,89	Аналитический метод	0,10	—
418	454357,92	2314487,93	Аналитический метод	0,10	—
419	454357,57	2314487,96	Аналитический метод	0,10	—
420	454357,22	2314487,98	Аналитический метод	0,10	—
421	454356,87	2314487,98	Аналитический метод	0,10	—
422	454356,52	2314487,97	Аналитический метод	0,10	—
423	454356,17	2314487,96	Аналитический метод	0,10	—
424	454355,83	2314487,92	Аналитический метод	0,10	—
425	454355,48	2314487,88	Аналитический метод	0,10	—
426	454355,14	2314487,82	Аналитический метод	0,10	—
427	454354,79	2314487,76	Аналитический метод	0,10	—

**Графическое описание местоположения границ публичного сервитута
Газопровод межпоселковый д.Митинская - п. Тархановка - д. Филисово-д.Андреевские
Выселки - д.Кобелево городской округ Шатура Московской области**
(наименование объекта, местоположение границ которого описано)

Сведения о местоположении границ объекта

1	2	3	4	5	6
428	454354,45	2314487,68	Аналитический метод	0,10	—
429	454354,12	2314487,58	Аналитический метод	0,10	—
430	454353,78	2314487,48	Аналитический метод	0,10	—
431	454353,45	2314487,37	Аналитический метод	0,10	—
432	454353,13	2314487,24	Аналитический метод	0,10	—
433	454352,81	2314487,10	Аналитический метод	0,10	—
434	454352,49	2314486,95	Аналитический метод	0,10	—
435	454352,18	2314486,79	Аналитический метод	0,10	—
436	454351,88	2314486,62	Аналитический метод	0,10	—
437	454351,58	2314486,44	Аналитический метод	0,10	—
438	454351,29	2314486,25	Аналитический метод	0,10	—
439	454351,00	2314486,05	Аналитический метод	0,10	—
440	454350,72	2314485,84	Аналитический метод	0,10	—
441	454350,45	2314485,62	Аналитический метод	0,10	—
442	454350,19	2314485,39	Аналитический метод	0,10	—
443	454349,93	2314485,15	Аналитический метод	0,10	—
444	454349,69	2314484,90	Аналитический метод	0,10	—
445	454349,45	2314484,65	Аналитический метод	0,10	—
446	454349,22	2314484,38	Аналитический метод	0,10	—
447	454349,00	2314484,11	Аналитический метод	0,10	—
448	454348,80	2314483,83	Аналитический метод	0,10	—
449	454348,60	2314483,54	Аналитический метод	0,10	—
450	454348,41	2314483,25	Аналитический метод	0,10	—
451	454348,23	2314482,96	Аналитический метод	0,10	—

**Графическое описание местоположения границ публичного сервитута
Газопровод межпоселковый д.Митинская - п. Тархановка - д. Филисово-д.Андреевские
Выселки - д.Кобелево городской округ Шатура Московской области**
(наименование объекта, местоположение границ которого описано)

Сведения о местоположении границ объекта

1	2	3	4	5	6
452	454344,10	2314475,74	Аналитический метод	0,10	—
453	454343,76	2314475,14	Аналитический метод	0,10	—
454	454343,59	2314474,84	Аналитический метод	0,10	—
455	454343,43	2314474,52	Аналитический метод	0,10	—
456	454343,28	2314474,21	Аналитический метод	0,10	—
457	454343,15	2314473,88	Аналитический метод	0,10	—
458	454343,02	2314473,56	Аналитический метод	0,10	—
459	454342,91	2314473,22	Аналитический метод	0,10	—
460	454342,81	2314472,89	Аналитический метод	0,10	—
461	454342,72	2314472,55	Аналитический метод	0,10	—
462	454342,64	2314472,21	Аналитический метод	0,10	—
463	454342,58	2314471,87	Аналитический метод	0,10	—
464	454342,52	2314471,52	Аналитический метод	0,10	—
465	454342,48	2314471,17	Аналитический метод	0,10	—
466	454342,45	2314470,82	Аналитический метод	0,10	—
467	454342,44	2314470,48	Аналитический метод	0,10	—
468	454342,43	2314470,13	Аналитический метод	0,10	—
469	454342,44	2314469,78	Аналитический метод	0,10	—
470	454342,46	2314469,43	Аналитический метод	0,10	—
471	454342,49	2314469,08	Аналитический метод	0,10	—
472	454342,54	2314468,73	Аналитический метод	0,10	—
473	454342,59	2314468,39	Аналитический метод	0,10	—
474	454342,66	2314468,04	Аналитический метод	0,10	—
475	454342,74	2314467,70	Аналитический метод	0,10	—

**Графическое описание местоположения границ публичного сервитута
Газопровод межпоселковый д.Митинская - п. Тархановка - д. Филисово-д.Андреевские
Выселки - д.Кобелево городской округ Шатура Московской области**
(наименование объекта, местоположение границ которого описано)

Сведения о местоположении границ объекта

1	2	3	4	5	6
476	454342,84	2314467,36	Аналитический метод	0,10	—
477	454342,94	2314467,03	Аналитический метод	0,10	—
478	454343,06	2314466,70	Аналитический метод	0,10	—
479	454343,18	2314466,37	Аналитический метод	0,10	—
480	454343,32	2314466,05	Аналитический метод	0,10	—
481	454343,47	2314465,74	Аналитический метод	0,10	—
482	454343,63	2314465,43	Аналитический метод	0,10	—
483	454343,80	2314465,12	Аналитический метод	0,10	—
484	454343,98	2314464,82	Аналитический метод	0,10	—
485	454344,18	2314464,53	Аналитический метод	0,10	—
486	454267,85	2314415,95	Аналитический метод	0,10	—
487	454235,28	2314382,80	Аналитический метод	0,10	—
488	454167,17	2314273,18	Аналитический метод	0,10	—
489	454083,54	2314106,31	Аналитический метод	0,10	—
490	453989,99	2313921,72	Аналитический метод	0,10	—
491	453979,44	2313898,03	Аналитический метод	0,10	—
492	453831,38	2313963,97	Аналитический метод	0,10	—
493	453684,11	2314026,18	Аналитический метод	0,10	—
494	453560,92	2314076,10	Аналитический метод	0,10	—
495	453556,70	2314074,32	Аналитический метод	0,10	—
496	453557,10	2314073,40	Аналитический метод	0,10	—
497	453554,32	2314072,22	Аналитический метод	0,10	—
498	453528,23	2314061,19	Аналитический метод	0,10	—
499	453523,93	2314059,37	Аналитический метод	0,10	—

**Графическое описание местоположения границ публичного сервитута
Газопровод межпоселковый д.Митинская - п. Тархановка - д. Филисово-д.Андреевские
Выселки - д.Кобелево городской округ Шатура Московской области**
(наименование объекта, местоположение границ которого описано)

Сведения о местоположении границ объекта

1	2	3	4	5	6
500	453521,17	2314058,20	Аналитический метод	0,10	—
501	453520,78	2314059,12	Аналитический метод	0,10	—
502	453519,47	2314058,56	Аналитический метод	0,10	—
503	453503,22	2314096,99	Аналитический метод	0,10	—
504	453497,87	2314108,25	Аналитический метод	0,10	—
505	453486,78	2314122,38	Аналитический метод	0,10	—
506	453463,32	2314144,92	Аналитический метод	0,10	—
507	453433,23	2314169,62	Аналитический метод	0,10	—
508	453351,91	2314232,17	Аналитический метод	0,10	—
509	453268,62	2314298,40	Аналитический метод	0,10	—
510	453231,15	2314335,70	Аналитический метод	0,10	—
511	453197,04	2314386,17	Аналитический метод	0,10	—
512	453113,77	2314521,95	Аналитический метод	0,10	—
513	453101,38	2314533,66	Аналитический метод	0,10	—
514	453095,78	2314534,32	Аналитический метод	0,10	—
515	453094,78	2314534,44	Аналитический метод	0,10	—
516	453095,01	2314536,39	Аналитический метод	0,10	—
517	453095,62	2314541,54	Аналитический метод	0,10	—
518	453099,21	2314571,60	Аналитический метод	0,10	—
519	453099,69	2314575,61	Аналитический метод	0,10	—
520	453100,05	2314578,56	Аналитический метод	0,10	—
521	453101,04	2314578,44	Аналитический метод	0,10	—
522	453103,28	2314597,21	Аналитический метод	0,10	—
523	453102,77	2314611,53	Аналитический метод	0,10	—

**Графическое описание местоположения границ публичного сервитута
Газопровод межпоселковый д.Митинская - п. Тархановка - д. Филисово-д.Андреевские
Выселки - д.Кобелево городской округ Шатура Московской области**
(наименование объекта, местоположение границ которого описано)

Сведения о местоположении границ объекта

1	2	3	4	5	6
524	453232,91	2314616,12	Аналитический метод	0,10	—
525	453291,74	2314650,56	Аналитический метод	0,10	—
526	453296,42	2314653,09	Аналитический метод	0,10	—
527	453296,90	2314652,21	Аналитический метод	0,10	—
528	453309,41	2314658,98	Аналитический метод	0,10	—
529	453308,94	2314659,86	Аналитический метод	0,10	—
530	453364,46	2314689,90	Аналитический метод	0,10	—
531	453476,98	2314752,72	Аналитический метод	0,10	—
532	453477,47	2314751,85	Аналитический метод	0,10	—
533	453529,38	2314781,02	Аналитический метод	0,10	—
534	453528,89	2314781,89	Аналитический метод	0,10	—
535	453592,77	2314818,18	Аналитический метод	0,10	—
536	453676,97	2314865,02	Аналитический метод	0,10	—
537	453716,82	2314887,46	Аналитический метод	0,10	—
538	453802,57	2314935,22	Аналитический метод	0,10	—
539	453904,48	2314992,94	Аналитический метод	0,10	—
540	453950,43	2315020,79	Аналитический метод	0,10	—
541	453970,03	2315034,15	Аналитический метод	0,10	—
542	454003,49	2315061,82	Аналитический метод	0,10	—
543	454047,38	2315100,06	Аналитический метод	0,10	—
544	454133,07	2315187,99	Аналитический метод	0,10	—
545	454176,94	2315232,92	Аналитический метод	0,10	—
546	454197,30	2315254,53	Аналитический метод	0,10	—
547	454255,46	2315311,71	Аналитический метод	0,10	—

**Графическое описание местоположения границ публичного сервитута
Газопровод межпоселковый д.Митинская - п. Тархановка - д. Филисово-д.Андреевские
Выселки - д.Кобелево городской округ Шатура Московской области**
(наименование объекта, местоположение границ которого описано)

Сведения о местоположении границ объекта

1	2	3	4	5	6
548	454334,38	2315389,44	Аналитический метод	0,10	—
549	454378,47	2315433,01	Аналитический метод	0,10	—
550	454419,74	2315475,31	Аналитический метод	0,10	—
551	454461,68	2315518,59	Аналитический метод	0,10	—
552	454486,86	2315540,92	Аналитический метод	0,10	—
553	454539,12	2315594,33	Аналитический метод	0,10	—
554	454596,11	2315652,26	Аналитический метод	0,10	—
555	454612,37	2315665,99	Аналитический метод	0,10	—
556	454625,80	2315679,83	Аналитический метод	0,10	—
557	454626,52	2315679,14	Аналитический метод	0,10	—
558	454632,53	2315685,33	Аналитический метод	0,10	—
559	454637,58	2315688,02	Аналитический метод	0,10	—
560	454637,11	2315688,90	Аналитический метод	0,10	—
561	454648,17	2315694,79	Аналитический метод	0,10	—
562	454650,62	2315690,19	Аналитический метод	0,10	—
563	454666,71	2315659,95	Аналитический метод	0,10	—
564	454665,82	2315659,48	Аналитический метод	0,10	—
565	454669,94	2315651,63	Аналитический метод	0,10	—
566	454697,82	2315666,31	Аналитический метод	0,10	—
567	454717,91	2315673,75	Аналитический метод	0,10	—
568	454753,60	2315682,12	Аналитический метод	0,10	—
569	454789,15	2315682,89	Аналитический метод	0,10	—
570	454799,74	2315683,44	Аналитический метод	0,10	—
571	454799,69	2315684,44	Аналитический метод	0,10	—

**Графическое описание местоположения границ публичного сервитута
Газопровод межпоселковый д.Митинская - п. Тархановка - д. Филисово-д.Андреевские
Выселки - д.Кобелево городской округ Шатура Московской области**
(наименование объекта, местоположение границ которого описано)

Сведения о местоположении границ объекта

1	2	3	4	5	6
572	454825,93	2315685,79	Аналитический метод	0,10	—
573	454855,45	2315684,29	Аналитический метод	0,10	—
574	454876,23	2315683,60	Аналитический метод	0,10	—
575	454878,95	2315683,56	Аналитический метод	0,10	—
576	454878,94	2315682,56	Аналитический метод	0,10	—
577	454890,05	2315682,36	Аналитический метод	0,10	—
578	454890,07	2315683,36	Аналитический метод	0,10	—
579	454984,51	2315680,59	Аналитический метод	0,10	—
580	455033,58	2315679,50	Аналитический метод	0,10	—
581	455114,41	2315675,95	Аналитический метод	0,10	—
582	455148,15	2315671,86	Аналитический метод	0,10	—
583	455172,72	2315663,58	Аналитический метод	0,10	—
584	455189,39	2315638,94	Аналитический метод	0,10	—
585	455206,32	2315593,06	Аналитический метод	0,10	—
586	455218,08	2315551,74	Аналитический метод	0,10	—
587	455219,16	2315499,83	Аналитический метод	0,10	—
588	455212,32	2315466,31	Аналитический метод	0,10	—
589	455204,16	2315448,69	Аналитический метод	0,10	—
590	455191,20	2315435,46	Аналитический метод	0,10	—
591	455166,29	2315422,39	Аналитический метод	0,10	—
592	455106,94	2315400,71	Аналитический метод	0,10	—
593	455105,95	2315400,88	Аналитический метод	0,10	—
594	455101,96	2315378,11	Аналитический метод	0,10	—
595	455102,95	2315377,94	Аналитический метод	0,10	—

**Графическое описание местоположения границ публичного сервитута
Газопровод межпоселковый д.Митинская - п. Тархановка - д. Филисово-д.Андреевские
Выселки - д.Кобелево городской округ Шатура Московской области**
(наименование объекта, местоположение границ которого описано)

Сведения о местоположении границ объекта

1	2	3	4	5	6
596	455114,42	2315289,24	Аналитический метод	0,10	—
597	455119,15	2315271,13	Аналитический метод	0,10	—
598	455122,89	2315256,80	Аналитический метод	0,10	—
599	455122,05	2315256,07	Аналитический метод	0,10	—
600	455123,53	2315250,38	Аналитический метод	0,10	—
601	455157,77	2315240,98	Аналитический метод	0,10	—
602	455158,21	2315241,89	Аналитический метод	0,10	—
603	455159,34	2315241,58	Аналитический метод	0,10	—
604	455185,80	2315240,34	Аналитический метод	0,10	—
605	455190,62	2315240,11	Аналитический метод	0,10	—
606	455214,00	2315242,18	Аналитический метод	0,10	—
607	455235,81	2315257,00	Аналитический метод	0,10	—
608	455250,14	2315273,66	Аналитический метод	0,10	—
609	455250,28	2315278,85	Аналитический метод	0,10	—
610	455260,29	2315293,68	Аналитический метод	0,10	—
611	455273,54	2315304,57	Аналитический метод	0,10	—
612	455310,01	2315315,39	Аналитический метод	0,10	—
613	455339,87	2315319,38	Аналитический метод	0,10	—
614	455347,17	2315323,00	Аналитический метод	0,10	—
615	455361,65	2315330,18	Аналитический метод	0,10	—
616	455377,47	2315335,54	Аналитический метод	0,10	—
617	455382,36	2315321,11	Аналитический метод	0,10	—
618	455386,77	2315308,08	Аналитический метод	0,10	—
619	455384,41	2315301,99	Аналитический метод	0,10	—

**Графическое описание местоположения границ публичного сервитута
Газопровод межпоселковый д.Митинская - п. Тархановка - д. Филисово-д.Андреевские
Выселки - д.Кобелево городской округ Шатура Московской области**
(наименование объекта, местоположение границ которого описано)

Сведения о местоположении границ объекта

1	2	3	4	5	6
620	455382,20	2315296,31	Аналитический метод	0,10	—
621	455388,36	2315275,87	Аналитический метод	0,10	—
622	455388,94	2315274,44	Аналитический метод	0,10	—
623	455396,69	2315255,10	Аналитический метод	0,10	—
624	455417,83	2315202,34	Аналитический метод	0,10	—
625	455424,28	2315194,96	Аналитический метод	0,10	—
626	455426,92	2315190,01	Аналитический метод	0,10	—
627	455460,99	2315126,04	Аналитический метод	0,10	—
628	455464,15	2315120,10	Аналитический метод	0,10	—
629	455462,36	2315107,38	Аналитический метод	0,10	—
630	455482,98	2315078,21	Аналитический метод	0,10	—
631	455482,17	2315077,63	Аналитический метод	0,10	—
632	455508,83	2315043,62	Аналитический метод	0,10	—
633	455534,71	2315011,33	Аналитический метод	0,10	—
634	455535,49	2315011,95	Аналитический метод	0,10	—
635	455563,03	2314977,59	Аналитический метод	0,10	—
636	455602,51	2314927,84	Аналитический метод	0,10	—
637	455618,50	2314907,56	Аналитический метод	0,10	—
638	455649,82	2314868,77	Аналитический метод	0,10	—
639	455769,42	2314719,44	Аналитический метод	0,10	—
640	455768,64	2314718,81	Аналитический метод	0,10	—
641	455796,00	2314684,65	Аналитический метод	0,10	—
642	455819,47	2314637,48	Аналитический метод	0,10	—
643	455820,37	2314637,93	Аналитический метод	0,10	—

**Графическое описание местоположения границ публичного сервитута
Газопровод межпоселковый д.Митинская - п. Тархановка - д. Филисово-д.Андреевские
Выселки - д.Кобелево городской округ Шатура Московской области**
(наименование объекта, местоположение границ которого описано)

Сведения о местоположении границ объекта

1	2	3	4	5	6
644	455827,85	2314622,89	Аналитический метод	0,10	—
645	455890,68	2314536,22	Аналитический метод	0,10	—
646	455911,45	2314470,67	Аналитический метод	0,10	—
647	455919,36	2314451,02	Аналитический метод	0,10	—
648	455927,95	2314417,10	Аналитический метод	0,10	—
649	455933,19	2314418,43	Аналитический метод	0,10	—
650	455946,42	2314421,78	Аналитический метод	0,10	—
651	455964,61	2314426,39	Аналитический метод	0,10	—
652	455968,83	2314427,47	Аналитический метод	0,10	—
653	455972,44	2314425,32	Аналитический метод	0,10	—
654	455972,11	2314424,76	Аналитический метод	0,10	—
655	455971,94	2314424,45	Аналитический метод	0,10	—
656	455971,78	2314424,14	Аналитический метод	0,10	—
657	455971,62	2314423,83	Аналитический метод	0,10	—
658	455971,48	2314423,51	Аналитический метод	0,10	—
659	455971,35	2314423,19	Аналитический метод	0,10	—
660	455971,24	2314422,86	Аналитический метод	0,10	—
661	455971,13	2314422,53	Аналитический метод	0,10	—
662	455971,03	2314422,19	Аналитический метод	0,10	—
663	455970,95	2314421,85	Аналитический метод	0,10	—
664	455970,88	2314421,51	Аналитический метод	0,10	—
665	455970,82	2314421,17	Аналитический метод	0,10	—
666	455970,77	2314420,82	Аналитический метод	0,10	—
667	455970,74	2314420,47	Аналитический метод	0,10	—

**Графическое описание местоположения границ публичного сервитута
Газопровод межпоселковый д.Митинская - п. Тархановка - д. Филисово-д.Андреевские
Выселки - д.Кобелево городской округ Шатура Московской области**
(наименование объекта, местоположение границ которого описано)

Сведения о местоположении границ объекта

1	2	3	4	5	6
668	455970,72	2314420,12	Аналитический метод	0,10	—
669	455970,70	2314419,78	Аналитический метод	0,10	—
670	455970,71	2314419,43	Аналитический метод	0,10	—
671	455970,72	2314419,08	Аналитический метод	0,10	—
672	455970,75	2314418,73	Аналитический метод	0,10	—
673	455970,78	2314418,38	Аналитический метод	0,10	—
674	455970,83	2314418,04	Аналитический метод	0,10	—
675	455970,90	2314417,69	Аналитический метод	0,10	—
676	455970,97	2314417,35	Аналитический метод	0,10	—
677	455971,05	2314417,01	Аналитический метод	0,10	—
678	455971,15	2314416,68	Аналитический метод	0,10	—
679	455971,26	2314416,35	Аналитический метод	0,10	—
680	455971,38	2314416,02	Аналитический метод	0,10	—
681	455971,51	2314415,70	Аналитический метод	0,10	—
682	455971,66	2314415,38	Аналитический метод	0,10	—
683	455971,81	2314415,07	Аналитический метод	0,10	—
684	455971,98	2314414,76	Аналитический метод	0,10	—
685	455972,15	2314414,46	Аналитический метод	0,10	—
686	455972,34	2314414,16	Аналитический метод	0,10	—
687	455972,53	2314413,87	Аналитический метод	0,10	—
688	455972,74	2314413,59	Аналитический метод	0,10	—
689	455972,96	2314413,32	Аналитический метод	0,10	—
690	455973,18	2314413,05	Аналитический метод	0,10	—
691	455973,42	2314412,79	Аналитический метод	0,10	—

**Графическое описание местоположения границ публичного сервитута
Газопровод межпоселковый д.Митинская - п. Тархановка - д. Филисово-д.Андреевские
Выселки - д.Кобелево городской округ Шатура Московской области**
(наименование объекта, местоположение границ которого описано)

Сведения о местоположении границ объекта

1	2	3	4	5	6
692	455973,66	2314412,54	Аналитический метод	0,10	—
693	455973,91	2314412,30	Аналитический метод	0,10	—
694	455974,17	2314412,07	Аналитический метод	0,10	—
695	455974,44	2314411,84	Аналитический метод	0,10	—
696	455974,72	2314411,63	Аналитический метод	0,10	—
697	455975,00	2314411,43	Аналитический метод	0,10	—
698	455975,29	2314411,23	Аналитический метод	0,10	—
699	455975,59	2314411,04	Аналитический метод	0,10	—
700	455983,32	2314406,44	Аналитический метод	0,10	—
701	455983,62	2314406,27	Аналитический метод	0,10	—
702	455983,93	2314406,11	Аналитический метод	0,10	—
703	455984,25	2314405,96	Аналитический метод	0,10	—
704	455984,57	2314405,81	Аналитический метод	0,10	—
705	455984,89	2314405,68	Аналитический метод	0,10	—
706	455985,22	2314405,57	Аналитический метод	0,10	—
707	455985,55	2314405,46	Аналитический метод	0,10	—
708	455985,89	2314405,37	Аналитический метод	0,10	—
709	455986,23	2314405,28	Аналитический метод	0,10	—
710	455986,57	2314405,21	Аналитический метод	0,10	—
711	455986,91	2314405,15	Аналитический метод	0,10	—
712	455987,26	2314405,10	Аналитический метод	0,10	—
713	455987,60	2314405,07	Аналитический метод	0,10	—
714	455987,95	2314405,05	Аналитический метод	0,10	—
715	455988,30	2314405,04	Аналитический метод	0,10	—

**Графическое описание местоположения границ публичного сервитута
Газопровод межпоселковый д.Митинская - п. Тархановка - д. Филисово-д.Андреевские
Выселки - д.Кобелево городской округ Шатура Московской области**
(наименование объекта, местоположение границ которого описано)

Сведения о местоположении границ объекта

1	2	3	4	5	6
716	455988,65	2314405,04	Аналитический метод	0,10	—
717	455989,00	2314405,05	Аналитический метод	0,10	—
718	455989,35	2314405,08	Аналитический метод	0,10	—
719	455989,69	2314405,11	Аналитический метод	0,10	—
720	455990,04	2314405,16	Аналитический метод	0,10	—
721	455990,38	2314405,23	Аналитический метод	0,10	—
722	455990,72	2314405,30	Аналитический метод	0,10	—
723	455991,06	2314405,39	Аналитический метод	0,10	—
724	455991,40	2314405,48	Аналитический метод	0,10	—
725	455991,73	2314405,59	Аналитический метод	0,10	—
726	455992,06	2314405,71	Аналитический метод	0,10	—
727	455992,38	2314405,84	Аналитический метод	0,10	—
728	455992,70	2314405,99	Аналитический метод	0,10	—
729	455993,01	2314406,14	Аналитический метод	0,10	—
730	455993,32	2314406,31	Аналитический метод	0,10	—
731	455993,62	2314406,48	Аналитический метод	0,10	—
732	455993,92	2314406,67	Аналитический метод	0,10	—
733	455994,20	2314406,87	Аналитический метод	0,10	—
734	455994,49	2314407,07	Аналитический метод	0,10	—
735	455994,76	2314407,29	Аналитический метод	0,10	—
736	455995,03	2314407,51	Аналитический метод	0,10	—
737	455995,28	2314407,75	Аналитический метод	0,10	—
738	455995,54	2314407,99	Аналитический метод	0,10	—
739	455995,78	2314408,24	Аналитический метод	0,10	—

**Графическое описание местоположения границ публичного сервитута
Газопровод межпоселковый д.Митинская - п. Тархановка - д. Филисово-д.Андреевские
Выселки - д.Кобелево городской округ Шатура Московской области**
(наименование объекта, местоположение границ которого описано)

Сведения о местоположении границ объекта

1	2	3	4	5	6
740	455996,01	2314408,50	Аналитический метод	0,10	—
741	455996,23	2314408,77	Аналитический метод	0,10	—
742	455996,45	2314409,05	Аналитический метод	0,10	—
743	455996,65	2314409,33	Аналитический метод	0,10	—
744	455996,84	2314409,62	Аналитический метод	0,10	—
745	455997,03	2314409,92	Аналитический метод	0,10	—
746	455999,59	2314414,21	Аналитический метод	0,10	—
747	455999,76	2314414,52	Аналитический метод	0,10	—
748	455999,92	2314414,83	Аналитический метод	0,10	—
749	456000,07	2314415,14	Аналитический метод	0,10	—
750	456000,22	2314415,46	Аналитический метод	0,10	—
751	456000,34	2314415,78	Аналитический метод	0,10	—
752	456000,46	2314416,11	Аналитический метод	0,10	—
753	456000,57	2314416,44	Аналитический метод	0,10	—
754	456000,66	2314416,78	Аналитический метод	0,10	—
755	456000,75	2314417,12	Аналитический метод	0,10	—
756	456000,82	2314417,46	Аналитический метод	0,10	—
757	456000,88	2314417,80	Аналитический метод	0,10	—
758	456000,93	2314418,15	Аналитический метод	0,10	—
759	456000,96	2314418,50	Аналитический метод	0,10	—
760	456000,98	2314418,85	Аналитический метод	0,10	—
761	456000,99	2314419,19	Аналитический метод	0,10	—
762	456000,99	2314419,54	Аналитический метод	0,10	—
763	456000,98	2314419,89	Аналитический метод	0,10	—

**Графическое описание местоположения границ публичного сервитута
Газопровод межпоселковый д.Митинская - п. Тархановка - д. Филисово-д.Андреевские
Выселки - д.Кобелево городской округ Шатура Московской области**
(наименование объекта, местоположение границ которого описано)

Сведения о местоположении границ объекта

1	2	3	4	5	6
764	456000,95	2314420,24	Аналитический метод	0,10	—
765	456000,92	2314420,59	Аналитический метод	0,10	—
766	456000,87	2314420,93	Аналитический метод	0,10	—
767	456000,80	2314421,28	Аналитический метод	0,10	—
768	456000,73	2314421,62	Аналитический метод	0,10	—
769	456000,64	2314421,96	Аналитический метод	0,10	—
770	456000,55	2314422,29	Аналитический метод	0,10	—
771	456000,44	2314422,62	Аналитический метод	0,10	—
772	456000,32	2314422,95	Аналитический метод	0,10	—
773	456000,18	2314423,27	Аналитический метод	0,10	—
774	456000,04	2314423,59	Аналитический метод	0,10	—
775	455999,89	2314423,90	Аналитический метод	0,10	—
776	455999,72	2314424,21	Аналитический метод	0,10	—
777	455999,55	2314424,51	Аналитический метод	0,10	—
778	455999,36	2314424,81	Аналитический метод	0,10	—
779	455999,16	2314425,10	Аналитический метод	0,10	—
780	455998,96	2314425,38	Аналитический метод	0,10	—
781	455998,74	2314425,65	Аналитический метод	0,10	—
782	455998,52	2314425,92	Аналитический метод	0,10	—
783	455998,28	2314426,18	Аналитический метод	0,10	—
784	455998,04	2314426,43	Аналитический метод	0,10	—
785	455997,79	2314426,67	Аналитический метод	0,10	—
786	455997,53	2314426,90	Аналитический метод	0,10	—
787	455997,26	2314427,13	Аналитический метод	0,10	—

**Графическое описание местоположения границ публичного сервитута
Газопровод межпоселковый д.Митинская - п. Тархановка - д. Филисово-д.Андреевские
Выселки - д.Кобелево городской округ Шатура Московской области**
(наименование объекта, местоположение границ которого описано)

Сведения о местоположении границ объекта

1	2	3	4	5	6
788	455996,98	2314427,34	Аналитический метод	0,10	—
789	455996,70	2314427,54	Аналитический метод	0,10	—
790	455996,41	2314427,74	Аналитический метод	0,10	—
791	455996,11	2314427,93	Аналитический метод	0,10	—
792	455988,38	2314432,53	Аналитический метод	0,10	—
793	455988,08	2314432,70	Аналитический метод	0,10	—
794	455987,78	2314432,86	Аналитический метод	0,10	—
795	455987,47	2314433,01	Аналитический метод	0,10	—
796	455987,16	2314433,15	Аналитический метод	0,10	—
797	455986,84	2314433,27	Аналитический метод	0,10	—
798	455986,52	2314433,39	Аналитический метод	0,10	—
799	455986,19	2314433,50	Аналитический метод	0,10	—
800	455985,87	2314433,59	Аналитический метод	0,10	—
801	455985,53	2314433,67	Аналитический метод	0,10	—
802	455985,20	2314433,75	Аналитический метод	0,10	—
803	455984,86	2314433,81	Аналитический метод	0,10	—
804	455984,52	2314433,86	Аналитический метод	0,10	—
805	455984,18	2314433,89	Аналитический метод	0,10	—
806	455983,84	2314433,92	Аналитический метод	0,10	—
807	455983,50	2314433,93	Аналитический метод	0,10	—
808	455983,16	2314433,94	Аналитический метод	0,10	—
809	455982,82	2314433,93	Аналитический метод	0,10	—
810	455982,47	2314433,90	Аналитический метод	0,10	—
811	455982,13	2314433,87	Аналитический метод	0,10	—

**Графическое описание местоположения границ публичного сервитута
Газопровод межпоселковый д.Митинская - п. Тархановка - д. Филисово-д.Андреевские
Выселки - д.Кобелево городской округ Шатура Московской области**
(наименование объекта, местоположение границ которого описано)

Сведения о местоположении границ объекта

1	2	3	4	5	6
812	455981,79	2314433,83	Аналитический метод	0,10	—
813	455981,46	2314433,77	Аналитический метод	0,10	—
814	455981,12	2314433,70	Аналитический метод	0,10	—
815	455980,79	2314433,62	Аналитический метод	0,10	—
816	455980,46	2314433,53	Аналитический метод	0,10	—
817	455980,13	2314433,43	Аналитический метод	0,10	—
818	455979,81	2314433,32	Аналитический метод	0,10	—
819	455979,49	2314433,20	Аналитический метод	0,10	—
820	455979,18	2314433,06	Аналитический метод	0,10	—
821	455978,87	2314432,92	Аналитический метод	0,10	—
822	455978,56	2314432,76	Аналитический метод	0,10	—
823	455978,26	2314432,60	Аналитический метод	0,10	—
824	455977,97	2314432,42	Аналитический метод	0,10	—
825	455977,68	2314432,23	Аналитический метод	0,10	—
826	455977,40	2314432,04	Аналитический метод	0,10	—
827	455977,13	2314431,83	Аналитический метод	0,10	—
828	455976,86	2314431,62	Аналитический метод	0,10	—
829	455976,60	2314431,39	Аналитический метод	0,10	—
830	455976,35	2314431,16	Аналитический метод	0,10	—
831	455976,11	2314430,92	Аналитический метод	0,10	—
832	455975,87	2314430,67	Аналитический метод	0,10	—
833	455975,65	2314430,41	Аналитический метод	0,10	—
834	455975,43	2314430,15	Аналитический метод	0,10	—
835	455975,22	2314429,88	Аналитический метод	0,10	—

**Графическое описание местоположения границ публичного сервитута
Газопровод межпоселковый д.Митинская - п. Тархановка - д. Филисово-д.Андреевские
Выселки - д.Кобелево городской округ Шатура Московской области**
(наименование объекта, местоположение границ которого описано)

Сведения о местоположении границ объекта

1	2	3	4	5	6
836	455975,02	2314429,60	Аналитический метод	0,10	—
837	455972,07	2314431,36	Аналитический метод	0,10	—
838	455969,61	2314432,82	Аналитический метод	0,10	—
839	455963,42	2314431,25	Аналитический метод	0,10	—
840	455945,22	2314426,64	Аналитический метод	0,10	—
841	455933,51	2314423,67	Аналитический метод	0,10	—
842	455931,57	2314423,18	Аналитический метод	0,10	—
843	455924,12	2314452,57	Аналитический метод	0,10	—
844	455916,16	2314472,36	Аналитический метод	0,10	—
845	455895,20	2314538,50	Аналитический метод	0,10	—
846	455832,14	2314625,49	Аналитический метод	0,10	—
847	455827,74	2314634,33	Аналитический метод	0,10	—
848	455826,53	2314636,76	Аналитический метод	0,10	—
849	455801,09	2314687,89	Аналитический метод	0,10	—
850	455654,41	2314871,03	Аналитический метод	0,10	—
851	455653,72	2314871,90	Аналитический метод	0,10	—
852	455622,82	2314910,16	Аналитический метод	0,10	—
853	455622,41	2314910,68	Аналитический метод	0,10	—
854	455606,43	2314930,94	Аналитический метод	0,10	—
855	455576,01	2314969,27	Аналитический метод	0,10	—
856	455566,94	2314980,71	Аналитический метод	0,10	—
857	455491,37	2315075,01	Аналитический метод	0,10	—
858	455487,07	2315081,09	Аналитический метод	0,10	—
859	455467,59	2315108,65	Аналитический метод	0,10	—

**Графическое описание местоположения границ публичного сервитута
Газопровод межпоселковый д.Митинская - п. Тархановка - д. Филисово-д.Андреевские
Выселки - д.Кобелево городской округ Шатура Московской области**
(наименование объекта, местоположение границ которого описано)

Сведения о местоположении границ объекта

1	2	3	4	5	6
860	455469,33	2315121,02	Аналитический метод	0,10	—
861	455466,81	2315125,74	Аналитический метод	0,10	—
862	455465,93	2315125,27	Аналитический метод	0,10	—
863	455464,52	2315127,92	Аналитический метод	0,10	—
864	455430,45	2315191,89	Аналитический метод	0,10	—
865	455429,04	2315194,54	Аналитический метод	0,10	—
866	455429,92	2315195,01	Аналитический метод	0,10	—
867	455428,43	2315197,82	Аналитический метод	0,10	—
868	455422,15	2315204,99	Аналитический метод	0,10	—
869	455402,45	2315254,17	Аналитический метод	0,10	—
870	455401,52	2315253,79	Аналитический метод	0,10	—
871	455400,40	2315256,58	Аналитический метод	0,10	—
872	455392,64	2315275,95	Аналитический метод	0,10	—
873	455392,14	2315277,20	Аналитический метод	0,10	—
874	455391,68	2315278,71	Аналитический метод	0,10	—
875	455392,64	2315279,00	Аналитический метод	0,10	—
876	455387,49	2315296,09	Аналитический метод	0,10	—
877	455392,09	2315307,97	Аналитический метод	0,10	—
878	455380,60	2315341,88	Аналитический метод	0,10	—
879	455359,73	2315334,81	Аналитический метод	0,10	—
880	455338,39	2315324,22	Аналитический метод	0,10	—
881	455308,96	2315320,30	Аналитический метод	0,10	—
882	455271,15	2315309,08	Аналитический метод	0,10	—
883	455256,56	2315297,08	Аналитический метод	0,10	—

**Графическое описание местоположения границ публичного сервитута
Газопровод межпоселковый д.Митинская - п. Тархановка - д. Филисово-д.Андреевские
Выселки - д.Кобелево городской округ Шатура Московской области**
(наименование объекта, местоположение границ которого описано)

Сведения о местоположении границ объекта

1	2	3	4	5	6
884	455245,32	2315280,44	Аналитический метод	0,10	—
885	455245,19	2315275,57	Аналитический метод	0,10	—
886	455232,45	2315260,76	Аналитический метод	0,10	—
887	455212,26	2315247,04	Аналитический метод	0,10	—
888	455190,52	2315245,12	Аналитический метод	0,10	—
889	455160,13	2315246,55	Аналитический метод	0,10	—
890	455128,47	2315255,25	Аналитический метод	0,10	—
891	455127,93	2315257,31	Аналитический метод	0,10	—
892	455126,96	2315257,06	Аналитический метод	0,10	—
893	455126,77	2315257,78	Аналитический метод	0,10	—
894	455124,98	2315264,63	Аналитический метод	0,10	—
895	455123,02	2315272,14	Аналитический метод	0,10	—
896	455122,26	2315275,05	Аналитический метод	0,10	—
897	455123,23	2315275,31	Аналитический метод	0,10	—
898	455119,34	2315290,20	Аналитический метод	0,10	—
899	455108,00	2315377,83	Аналитический метод	0,10	—
900	455106,99	2315377,85	Аналитический метод	0,10	—
901	455107,57	2315381,16	Аналитический метод	0,10	—
902	455109,51	2315392,19	Аналитический метод	0,10	—
903	455109,88	2315394,33	Аналитический метод	0,10	—
904	455110,48	2315397,75	Аналитический метод	0,10	—
905	455111,36	2315397,00	Аналитический метод	0,10	—
906	455168,32	2315417,81	Аналитический метод	0,10	—
907	455194,22	2315431,40	Аналитический метод	0,10	—

**Графическое описание местоположения границ публичного сервитута
Газопровод межпоселковый д.Митинская - п. Тархановка - д. Филисово-д.Андреевские
Выселки - д.Кобелево городской округ Шатура Московской области**
(наименование объекта, местоположение границ которого описано)

Сведения о местоположении границ объекта

1	2	3	4	5	6
908	455208,34	2315445,80	Аналитический метод	0,10	—
909	455217,10	2315464,73	Аналитический метод	0,10	—
910	455224,17	2315499,38	Аналитический метод	0,10	—
911	455223,07	2315552,49	Аналитический метод	0,10	—
912	455222,07	2315556,01	Аналитический метод	0,10	—
913	455211,07	2315594,61	Аналитический метод	0,10	—
914	455193,87	2315641,24	Аналитический метод	0,10	—
915	455175,92	2315667,78	Аналитический метод	0,10	—
916	455149,26	2315676,76	Аналитический метод	0,10	—
917	455114,83	2315680,93	Аналитический метод	0,10	—
918	455033,74	2315684,49	Аналитический метод	0,10	—
919	454984,64	2315685,59	Аналитический метод	0,10	—
920	454893,18	2315688,27	Аналитический метод	0,10	—
921	454890,54	2315688,35	Аналитический метод	0,10	—
922	454887,58	2315688,43	Аналитический метод	0,10	—
923	454876,35	2315688,60	Аналитический метод	0,10	—
924	454855,66	2315689,29	Аналитический метод	0,10	—
925	454825,93	2315690,80	Аналитический метод	0,10	—
926	454788,93	2315688,89	Аналитический метод	0,10	—
927	454752,84	2315688,10	Аналитический метод	0,10	—
928	454716,17	2315679,51	Аналитический метод	0,10	—
929	454695,36	2315671,80	Аналитический метод	0,10	—
930	454672,53	2315659,65	Аналитический метод	0,10	—
931	454671,65	2315661,30	Аналитический метод	0,10	—

**Графическое описание местоположения границ публичного сервитута
Газопровод межпоселковый д.Митинская - п. Тархановка - д. Филисово-д.Андреевские
Выселки - д.Кобелево городской округ Шатура Московской области**
(наименование объекта, местоположение границ которого описано)

Сведения о местоположении границ объекта

1	2	3	4	5	6
932	454670,76	2315660,84	Аналитический метод	0,10	—
933	454670,23	2315661,84	Аналитический метод	0,10	—
934	454656,50	2315687,64	Аналитический метод	0,10	—
935	454652,74	2315694,72	Аналитический метод	0,10	—
936	454653,63	2315695,19	Аналитический метод	0,10	—
937	454652,59	2315697,14	Аналитический метод	0,10	—
938	454653,57	2315697,66	Аналитический метод	0,10	—
939	454653,65	2315697,54	Аналитический метод	0,10	—
940	454653,83	2315697,24	Аналитический метод	0,10	—
941	454654,02	2315696,95	Аналитический метод	0,10	—
942	454654,22	2315696,66	Аналитический метод	0,10	—
943	454654,43	2315696,38	Аналитический метод	0,10	—
944	454654,65	2315696,11	Аналитический метод	0,10	—
945	454654,88	2315695,85	Аналитический метод	0,10	—
946	454655,11	2315695,59	Аналитический метод	0,10	—
947	454655,36	2315695,34	Аналитический метод	0,10	—
948	454655,62	2315695,11	Аналитический метод	0,10	—
949	454655,88	2315694,88	Аналитический метод	0,10	—
950	454656,15	2315694,66	Аналитический метод	0,10	—
951	454656,43	2315694,45	Аналитический метод	0,10	—
952	454656,71	2315694,25	Аналитический метод	0,10	—
953	454657,01	2315694,06	Аналитический метод	0,10	—
954	454657,31	2315693,88	Аналитический метод	0,10	—
955	454657,61	2315693,71	Аналитический метод	0,10	—

**Графическое описание местоположения границ публичного сервитута
Газопровод межпоселковый д.Митинская - п. Тархановка - д. Филисово-д.Андреевские
Выселки - д.Кобелево городской округ Шатура Московской области**
(наименование объекта, местоположение границ которого описано)

Сведения о местоположении границ объекта

1	2	3	4	5	6
956	454657,92	2315693,55	Аналитический метод	0,10	—
957	454658,24	2315693,40	Аналитический метод	0,10	—
958	454658,56	2315693,27	Аналитический метод	0,10	—
959	454658,89	2315693,14	Аналитический метод	0,10	—
960	454659,22	2315693,03	Аналитический метод	0,10	—
961	454659,55	2315692,92	Аналитический метод	0,10	—
962	454659,89	2315692,83	Аналитический метод	0,10	—
963	454660,23	2315692,76	Аналитический метод	0,10	—
964	454660,57	2315692,69	Аналитический метод	0,10	—
965	454660,92	2315692,63	Аналитический метод	0,10	—
966	454661,26	2315692,59	Аналитический метод	0,10	—
967	454661,61	2315692,56	Аналитический метод	0,10	—
968	454661,96	2315692,54	Аналитический метод	0,10	—
969	454662,31	2315692,54	Аналитический метод	0,10	—
970	454662,66	2315692,54	Аналитический метод	0,10	—
971	454663,00	2315692,56	Аналитический метод	0,10	—
972	454663,35	2315692,59	Аналитический метод	0,10	—
973	454663,70	2315692,63	Аналитический метод	0,10	—
974	454664,04	2315692,69	Аналитический метод	0,10	—
975	454664,39	2315692,76	Аналитический метод	0,10	—
976	454664,73	2315692,83	Аналитический метод	0,10	—
977	454665,06	2315692,92	Аналитический метод	0,10	—
978	454665,40	2315693,03	Аналитический метод	0,10	—
979	454665,73	2315693,14	Аналитический метод	0,10	—

**Графическое описание местоположения границ публичного сервитута
Газопровод межпоселковый д.Митинская - п. Тархановка - д. Филисово-д.Андреевские
Выселки - д.Кобелево городской округ Шатура Московской области**
(наименование объекта, местоположение границ которого описано)

Сведения о местоположении границ объекта

1	2	3	4	5	6
980	454666,05	2315693,27	Аналитический метод	0,10	—
981	454666,37	2315693,40	Аналитический метод	0,10	—
982	454666,69	2315693,55	Аналитический метод	0,10	—
983	454667,00	2315693,71	Аналитический метод	0,10	—
984	454667,31	2315693,88	Аналитический метод	0,10	—
985	454675,10	2315698,37	Аналитический метод	0,10	—
986	454675,40	2315698,56	Аналитический метод	0,10	—
987	454675,69	2315698,75	Аналитический метод	0,10	—
988	454675,98	2315698,95	Аналитический метод	0,10	—
989	454676,26	2315699,16	Аналитический метод	0,10	—
990	454676,53	2315699,38	Аналитический метод	0,10	—
991	454676,79	2315699,61	Аналитический метод	0,10	—
992	454677,05	2315699,84	Аналитический метод	0,10	—
993	454677,29	2315700,09	Аналитический метод	0,10	—
994	454677,53	2315700,35	Аналитический метод	0,10	—
995	454677,76	2315700,61	Аналитический метод	0,10	—
996	454677,98	2315700,88	Аналитический метод	0,10	—
997	454678,19	2315701,16	Аналитический метод	0,10	—
998	454678,39	2315701,45	Аналитический метод	0,10	—
999	454678,58	2315701,74	Аналитический метод	0,10	—
1000	454678,76	2315702,04	Аналитический метод	0,10	—
1001	454678,93	2315702,34	Аналитический метод	0,10	—
1002	454679,09	2315702,65	Аналитический метод	0,10	—
1003	454679,24	2315702,97	Аналитический метод	0,10	—

**Графическое описание местоположения границ публичного сервитута
Газопровод межпоселковый д.Митинская - п. Тархановка - д. Филисово-д.Андреевские
Выселки - д.Кобелево городской округ Шатура Московской области**
(наименование объекта, местоположение границ которого описано)

Сведения о местоположении границ объекта

1	2	3	4	5	6
1004	454679,37	2315703,29	Аналитический метод	0,10	—
1005	454679,50	2315703,62	Аналитический метод	0,10	—
1006	454679,61	2315703,95	Аналитический метод	0,10	—
1007	454679,71	2315704,28	Аналитический метод	0,10	—
1008	454679,80	2315704,62	Аналитический метод	0,10	—
1009	454679,88	2315704,96	Аналитический метод	0,10	—
1010	454679,95	2315705,30	Аналитический метод	0,10	—
1011	454680,00	2315705,65	Аналитический метод	0,10	—
1012	454680,05	2315705,99	Аналитический метод	0,10	—
1013	454680,08	2315706,34	Аналитический метод	0,10	—
1014	454680,09	2315706,69	Аналитический метод	0,10	—
1015	454680,10	2315707,04	Аналитический метод	0,10	—
1016	454680,09	2315707,39	Аналитический метод	0,10	—
1017	454680,08	2315707,73	Аналитический метод	0,10	—
1018	454680,05	2315708,08	Аналитический метод	0,10	—
1019	454680,00	2315708,43	Аналитический метод	0,10	—
1020	454679,95	2315708,77	Аналитический метод	0,10	—
1021	454679,88	2315709,12	Аналитический метод	0,10	—
1022	454679,80	2315709,46	Аналитический метод	0,10	—
1023	454679,71	2315709,79	Аналитический метод	0,10	—
1024	454679,61	2315710,13	Аналитический метод	0,10	—
1025	454679,50	2315710,46	Аналитический метод	0,10	—
1026	454679,37	2315710,78	Аналитический метод	0,10	—
1027	454679,24	2315711,10	Аналитический метод	0,10	—

**Графическое описание местоположения границ публичного сервитута
Газопровод межпоселковый д.Митинская - п. Тархановка - д. Филисово-д.Андреевские
Выселки - д.Кобелево городской округ Шатура Московской области**
(наименование объекта, местоположение границ которого описано)

Сведения о местоположении границ объекта

1	2	3	4	5	6
1028	454679,09	2315711,42	Аналитический метод	0,10	—
1029	454678,93	2315711,73	Аналитический метод	0,10	—
1030	454678,77	2315712,04	Аналитический метод	0,10	—
1031	454676,27	2315716,37	Аналитический метод	0,10	—
1032	454676,08	2315716,67	Аналитический метод	0,10	—
1033	454675,89	2315716,96	Аналитический метод	0,10	—
1034	454675,69	2315717,25	Аналитический метод	0,10	—
1035	454675,48	2315717,52	Аналитический метод	0,10	—
1036	454675,26	2315717,80	Аналитический метод	0,10	—
1037	454675,03	2315718,06	Аналитический метод	0,10	—
1038	454674,79	2315718,31	Аналитический метод	0,10	—
1039	454674,55	2315718,56	Аналитический метод	0,10	—
1040	454674,29	2315718,80	Аналитический метод	0,10	—
1041	454674,03	2315719,03	Аналитический метод	0,10	—
1042	454673,76	2315719,25	Аналитический метод	0,10	—
1043	454673,48	2315719,46	Аналитический метод	0,10	—
1044	454673,19	2315719,66	Аналитический метод	0,10	—
1045	454672,90	2315719,85	Аналитический метод	0,10	—
1046	454672,60	2315720,03	Аналитический метод	0,10	—
1047	454672,30	2315720,20	Аналитический метод	0,10	—
1048	454671,98	2315720,36	Аналитический метод	0,10	—
1049	454671,67	2315720,50	Аналитический метод	0,10	—
1050	454671,35	2315720,64	Аналитический метод	0,10	—
1051	454671,02	2315720,76	Аналитический метод	0,10	—

**Графическое описание местоположения границ публичного сервитута
Газопровод межпоселковый д.Митинская - п. Тархановка - д. Филисово-д.Андреевские
Выселки - д.Кобелево городской округ Шатура Московской области**
(наименование объекта, местоположение границ которого описано)

Сведения о местоположении границ объекта

1	2	3	4	5	6
1052	454670,69	2315720,88	Аналитический метод	0,10	—
1053	454670,36	2315720,98	Аналитический метод	0,10	—
1054	454670,02	2315721,07	Аналитический метод	0,10	—
1055	454669,68	2315721,15	Аналитический метод	0,10	—
1056	454669,34	2315721,22	Аналитический метод	0,10	—
1057	454668,99	2315721,27	Аналитический метод	0,10	—
1058	454668,65	2315721,31	Аналитический метод	0,10	—
1059	454668,30	2315721,34	Аналитический метод	0,10	—
1060	454667,95	2315721,36	Аналитический метод	0,10	—
1061	454667,60	2315721,37	Аналитический метод	0,10	—
1062	454667,25	2315721,36	Аналитический метод	0,10	—
1063	454666,90	2315721,34	Аналитический метод	0,10	—
1064	454666,56	2315721,31	Аналитический метод	0,10	—
1065	454666,21	2315721,27	Аналитический метод	0,10	—
1066	454665,86	2315721,22	Аналитический метод	0,10	—
1067	454665,52	2315721,15	Аналитический метод	0,10	—
1068	454665,18	2315721,07	Аналитический метод	0,10	—
1069	454664,84	2315720,98	Аналитический метод	0,10	—
1070	454664,51	2315720,88	Аналитический метод	0,10	—
1071	454664,18	2315720,76	Аналитический метод	0,10	—
1072	454663,85	2315720,64	Аналитический метод	0,10	—
1073	454663,53	2315720,50	Аналитический метод	0,10	—
1074	454663,22	2315720,36	Аналитический метод	0,10	—
1075	454662,91	2315720,20	Аналитический метод	0,10	—

**Графическое описание местоположения границ публичного сервитута
Газопровод межпоселковый д.Митинская - п. Тархановка - д. Филисово-д.Андреевские
Выселки - д.Кобелево городской округ Шатура Московской области**
(наименование объекта, местоположение границ которого описано)

Сведения о местоположении границ объекта

1	2	3	4	5	6
1076	454662,59	2315720,04	Аналитический метод	0,10	—
1077	454654,81	2315715,55	Аналитический метод	0,10	—
1078	454654,51	2315715,35	Аналитический метод	0,10	—
1079	454654,22	2315715,16	Аналитический метод	0,10	—
1080	454653,94	2315714,96	Аналитический метод	0,10	—
1081	454653,66	2315714,76	Аналитический метод	0,10	—
1082	454653,39	2315714,54	Аналитический метод	0,10	—
1083	454653,13	2315714,31	Аналитический метод	0,10	—
1084	454652,88	2315714,08	Аналитический метод	0,10	—
1085	454652,63	2315713,83	Аналитический метод	0,10	—
1086	454652,39	2315713,58	Аналитический метод	0,10	—
1087	454652,17	2315713,32	Аналитический метод	0,10	—
1088	454651,95	2315713,05	Аналитический метод	0,10	—
1089	454651,74	2315712,78	Аналитический метод	0,10	—
1090	454651,54	2315712,49	Аналитический метод	0,10	—
1091	454651,35	2315712,20	Аналитический метод	0,10	—
1092	454651,17	2315711,91	Аналитический метод	0,10	—
1093	454651,00	2315711,61	Аналитический метод	0,10	—
1094	454650,84	2315711,30	Аналитический метод	0,10	—
1095	454650,70	2315710,99	Аналитический метод	0,10	—
1096	454650,56	2315710,67	Аналитический метод	0,10	—
1097	454650,43	2315710,35	Аналитический метод	0,10	—
1098	454650,32	2315710,02	Аналитический метод	0,10	—
1099	454650,21	2315709,69	Аналитический метод	0,10	—

**Графическое описание местоположения границ публичного сервитута
Газопровод межпоселковый д.Митинская - п. Тархановка - д. Филисово-д.Андреевские
Выселки - д.Кобелево городской округ Шатура Московской области**
(наименование объекта, местоположение границ которого описано)

Сведения о местоположении границ объекта

1	2	3	4	5	6
1100	454650,12	2315709,36	Аналитический метод	0,10	—
1101	454650,04	2315709,02	Аналитический метод	0,10	—
1102	454649,97	2315708,68	Аналитический метод	0,10	—
1103	454649,92	2315708,34	Аналитический метод	0,10	—
1104	454649,87	2315708,00	Аналитический метод	0,10	—
1105	454649,84	2315707,66	Аналитический метод	0,10	—
1106	454649,82	2315707,31	Аналитический метод	0,10	—
1107	454649,81	2315706,96	Аналитический метод	0,10	—
1108	454649,81	2315706,62	Аналитический метод	0,10	—
1109	454649,82	2315706,27	Аналитический метод	0,10	—
1110	454649,85	2315705,93	Аналитический метод	0,10	—
1111	454649,89	2315705,59	Аналитический метод	0,10	—
1112	454649,94	2315705,24	Аналитический метод	0,10	—
1113	454650,00	2315704,90	Аналитический метод	0,10	—
1114	454650,08	2315704,56	Аналитический метод	0,10	—
1115	454650,16	2315704,23	Аналитический метод	0,10	—
1116	454650,26	2315703,90	Аналитический метод	0,10	—
1117	454650,37	2315703,57	Аналитический метод	0,10	—
1118	454650,49	2315703,25	Аналитический метод	0,10	—
1119	454650,62	2315702,93	Аналитический метод	0,10	—
1120	454650,76	2315702,61	Аналитический метод	0,10	—
1121	454650,91	2315702,30	Аналитический метод	0,10	—
1122	454651,07	2315701,99	Аналитический метод	0,10	—
1123	454647,59	2315700,14	Аналитический метод	0,10	—

**Графическое описание местоположения границ публичного сервитута
Газопровод межпоселковый д.Митинская - п. Тархановка - д. Филисово-д.Андреевские
Выселки - д.Кобелево городской округ Шатура Московской области**
(наименование объекта, местоположение границ которого описано)

Сведения о местоположении границ объекта

1	2	3	4	5	6
1124	454645,83	2315699,20	Аналитический метод	0,10	—
1125	454628,88	2315690,19	Аналитический метод	0,10	—
1126	454618,49	2315679,48	Аналитический метод	0,10	—
1127	454608,95	2315669,65	Аналитический метод	0,10	—
1128	454592,71	2315655,93	Аналитический метод	0,10	—
1129	454535,55	2315597,83	Аналитический метод	0,10	—
1130	454483,41	2315544,54	Аналитический метод	0,10	—
1131	454458,22	2315522,21	Аналитический метод	0,10	—
1132	454416,16	2315478,80	Аналитический метод	0,10	—
1133	454374,92	2315436,54	Аналитический метод	0,10	—
1134	454330,87	2315393,00	Аналитический метод	0,10	—
1135	454251,95	2315315,28	Аналитический метод	0,10	—
1136	454193,73	2315258,03	Аналитический метод	0,10	—
1137	454173,33	2315236,38	Аналитический метод	0,10	—
1138	454129,49	2315191,48	Аналитический метод	0,10	—
1139	454113,04	2315174,60	Аналитический метод	0,10	—
1140	454043,95	2315103,70	Аналитический метод	0,10	—
1141	454000,25	2315065,64	Аналитический метод	0,10	—
1142	453967,02	2315038,15	Аналитический метод	0,10	—
1143	453947,73	2315025,00	Аналитический метод	0,10	—
1144	453930,77	2315014,72	Аналитический метод	0,10	—
1145	453901,95	2314997,26	Аналитический метод	0,10	—
1146	453800,12	2314939,57	Аналитический метод	0,10	—
1147	453714,38	2314891,82	Аналитический метод	0,10	—

**Графическое описание местоположения границ публичного сервитута
Газопровод межпоселковый д.Митинская - п. Тархановка - д. Филисово-д.Андреевские
Выселки - д.Кобелево городской округ Шатура Московской области**
(наименование объекта, местоположение границ которого описано)

Сведения о местоположении границ объекта

1	2	3	4	5	6
1148	453674,52	2314869,38	Аналитический метод	0,10	—
1149	453590,34	2314822,56	Аналитический метод	0,10	—
1150	453506,72	2314775,05	Аналитический метод	0,10	—
1151	453465,41	2314751,98	Аналитический метод	0,10	—
1152	453362,05	2314694,28	Аналитический метод	0,10	—
1153	453291,63	2314656,19	Аналитический метод	0,10	—
1154	453289,29	2314654,92	Аналитический метод	0,10	—
1155	453231,47	2314621,07	Аналитический метод	0,10	—
1156	453102,60	2314616,53	Аналитический метод	0,10	—
1157	453045,79	2314614,52	Аналитический метод	0,10	—
1158	452960,10	2314613,11	Аналитический метод	0,10	—
1159	452957,64	2314613,94	Аналитический метод	0,10	—
1160	452957,29	2314612,98	Аналитический метод	0,10	—
1161	452954,41	2314613,96	Аналитический метод	0,10	—
1162	452922,02	2314624,91	Аналитический метод	0,10	—
1163	452922,34	2314625,87	Аналитический метод	0,10	—
1164	452919,36	2314626,88	Аналитический метод	0,10	—
1165	452919,03	2314625,91	Аналитический метод	0,10	—
1166	452907,25	2314629,89	Аналитический метод	0,10	—
1167	452898,04	2314633,01	Аналитический метод	0,10	—
1168	452893,39	2314634,58	Аналитический метод	0,10	—
1169	452893,71	2314635,54	Аналитический метод	0,10	—
1170	452824,78	2314658,83	Аналитический метод	0,10	—
1171	452824,50	2314657,87	Аналитический метод	0,10	—

**Графическое описание местоположения границ публичного сервитута
Газопровод межпоселковый д.Митинская - п. Тархановка - д. Филисово-д.Андреевские
Выселки - д.Кобелево городской округ Шатура Московской области**
(наименование объекта, местоположение границ которого описано)

Сведения о местоположении границ объекта

1	2	3	4	5	6
1172	452820,53	2314659,21	Аналитический метод	0,10	—
1173	452820,78	2314660,18	Аналитический метод	0,10	—
1174	452786,53	2314671,75	Аналитический метод	0,10	—
1175	452786,00	2314670,87	Аналитический метод	0,10	—
1176	452785,04	2314671,20	Аналитический метод	0,10	—
1177	452782,34	2314672,11	Аналитический метод	0,10	—
1178	452736,52	2314687,59	Аналитический метод	0,10	—
1179	452733,73	2314688,53	Аналитический метод	0,10	—
1180	452734,05	2314689,48	Аналитический метод	0,10	—
1181	452728,49	2314691,36	Аналитический метод	0,10	—
1182	452673,99	2314698,41	Аналитический метод	0,10	—
1183	452405,98	2314754,03	Аналитический метод	0,10	—
1184	452382,56	2314759,63	Аналитический метод	0,10	—
1185	452354,19	2314641,08	Аналитический метод	0,10	—
1186	452357,74	2314629,08	Аналитический метод	0,10	—
1187	452365,51	2314602,74	Аналитический метод	0,10	—
1188	452367,37	2314596,44	Аналитический метод	0,10	—
1189	452367,94	2314594,50	Аналитический метод	0,10	—
1190	452267,29	2314564,83	Аналитический метод	0,10	—
1191	452201,19	2314542,46	Аналитический метод	0,10	—
1192	452089,60	2314532,67	Аналитический метод	0,10	—
1193	452056,73	2314531,79	Аналитический метод	0,10	—
1194	451912,10	2314527,94	Аналитический метод	0,10	—
1195	451841,65	2314525,86	Аналитический метод	0,10	—

**Графическое описание местоположения границ публичного сервитута
Газопровод межпоселковый д.Митинская - п. Тархановка - д. Филисово-д.Андреевские
Выселки - д.Кобелево городской округ Шатура Московской области**
(наименование объекта, местоположение границ которого описано)

Сведения о местоположении границ объекта

1	2	3	4	5	6
1196	451816,92	2314520,65	Аналитический метод	0,10	—
1197	451806,57	2314503,73	Аналитический метод	0,10	—
1198	451789,08	2314444,22	Аналитический метод	0,10	—
1199	451764,18	2314384,43	Аналитический метод	0,10	—
1200	451737,84	2314370,67	Аналитический метод	0,10	—
1201	451732,01	2314367,63	Аналитический метод	0,10	—
1202	451685,85	2314359,59	Аналитический метод	0,10	—
1203	451606,79	2314354,12	Аналитический метод	0,10	—
1204	451525,65	2314362,95	Аналитический метод	0,10	—
1205	451516,00	2314274,31	Аналитический метод	0,10	—
1206	451515,30	2314226,86	Аналитический метод	0,10	—
1207	451500,59	2314162,36	Аналитический метод	0,10	—
1208	451494,13	2314140,68	Аналитический метод	0,10	—
1209	451495,08	2314140,37	Аналитический метод	0,10	—
1210	451489,17	2314124,04	Аналитический метод	0,10	—
1211	451471,12	2314074,17	Аналитический метод	0,10	—
1212	451469,44	2314069,53	Аналитический метод	0,10	—
1213	451466,43	2314063,03	Аналитический метод	0,10	—
1214	451466,40	2314062,96	Аналитический метод	0,10	—
1215	451442,55	2314011,41	Аналитический метод	0,10	—
1216	451423,44	2313970,14	Аналитический метод	0,10	—
1217	451398,52	2313931,67	Аналитический метод	0,10	—
1218	451397,81	2313930,58	Аналитический метод	0,10	—
1219	451395,00	2313927,56	Аналитический метод	0,10	—

**Графическое описание местоположения границ публичного сервитута
Газопровод межпоселковый д.Митинская - п. Тархановка - д. Филисово-д.Андреевские
Выселки - д.Кобелево городской округ Шатура Московской области**
(наименование объекта, местоположение границ которого описано)

Сведения о местоположении границ объекта

1	2	3	4	5	6
1220	451394,27	2313928,24	Аналитический метод	0,10	—
1221	451390,91	2313931,37	Аналитический метод	0,10	—
1222	451385,20	2313931,14	Аналитический метод	0,10	—
1223	451384,36	2313931,11	Аналитический метод	0,10	—
1224	451384,40	2313930,07	Аналитический метод	0,10	—
1225	451381,38	2313929,95	Аналитический метод	0,10	—
1226	451352,01	2313928,79	Аналитический метод	0,10	—
1227	451350,44	2313928,73	Аналитический метод	0,10	—
1228	451350,40	2313929,73	Аналитический метод	0,10	—
1229	451341,20	2313929,36	Аналитический метод	0,10	—
1230	451340,93	2313935,86	Аналитический метод	0,10	—
1231	451326,83	2313993,66	Аналитический метод	0,10	—
1232	451316,74	2314061,40	Аналитический метод	0,10	—
1233	451311,76	2314123,85	Аналитический метод	0,10	—
1234	451194,09	2314114,46	Аналитический метод	0,10	—
1235	451143,62	2314113,37	Аналитический метод	0,10	—
1236	451143,58	2314115,37	Аналитический метод	0,10	—
1237	451143,34	2314126,50	Аналитический метод	0,10	—
1238	451142,15	2314181,42	Аналитический метод	0,10	—
1239	451141,97	2314189,57	Аналитический метод	0,10	—
1240	451141,93	2314191,57	Аналитический метод	0,10	—
1241	451224,31	2314193,35	Аналитический метод	0,10	—
1242	451221,76	2314310,72	Аналитический метод	0,10	—
1243	451217,07	2314420,53	Аналитический метод	0,10	—

**Графическое описание местоположения границ публичного сервитута
Газопровод межпоселковый д.Митинская - п. Тархановка - д. Филисово-д.Андреевские
Выселки - д.Кобелево городской округ Шатура Московской области**
(наименование объекта, местоположение границ которого описано)

Сведения о местоположении границ объекта

1	2	3	4	5	6
1244	451195,09	2314454,94	Аналитический метод	0,10	—
1245	451194,08	2314454,92	Аналитический метод	0,10	—
1246	451193,78	2314457,80	Аналитический метод	0,10	—
1247	451193,71	2314458,44	Аналитический метод	0,10	—
1248	451190,68	2314487,72	Аналитический метод	0,10	—
1249	451190,43	2314490,20	Аналитический метод	0,10	—
1250	451191,42	2314490,31	Аналитический метод	0,10	—
1251	451191,03	2314494,05	Аналитический метод	0,10	—
1252	451206,85	2314513,53	Аналитический метод	0,10	—
1253	451207,64	2314593,71	Аналитический метод	0,10	—
1254	451185,54	2314638,02	Аналитический метод	0,10	—
1255	451119,51	2314642,04	Аналитический метод	0,10	—
1256	451119,48	2314643,05	Аналитический метод	0,10	—
1257	451118,57	2314643,16	Аналитический метод	0,10	—
1258	451082,23	2314647,42	Аналитический метод	0,10	—
1259	451067,00	2314661,63	Аналитический метод	0,10	—
1260	451066,34	2314661,15	Аналитический метод	0,10	—
1261	451066,09	2314662,48	Аналитический метод	0,10	—
1262	451063,65	2314675,51	Аналитический метод	0,10	—
1263	451063,43	2314704,94	Аналитический метод	0,10	—
1264	451060,74	2314722,32	Аналитический метод	0,10	—
1265	451060,28	2314725,24	Аналитический метод	0,10	—
1266	451061,28	2314725,33	Аналитический метод	0,10	—
1267	451067,12	2314757,72	Аналитический метод	0,10	—

**Графическое описание местоположения границ публичного сервитута
Газопровод межпоселковый д.Митинская - п. Тархановка - д. Филисово-д.Андреевские
Выселки - д.Кобелево городской округ Шатура Московской области**
(наименование объекта, местоположение границ которого описано)

Сведения о местоположении границ объекта

1	2	3	4	5	6
1268	451070,48	2314788,65	Аналитический метод	0,10	—
1269	451070,04	2314800,70	Аналитический метод	0,10	—
1270	451076,80	2314810,09	Аналитический метод	0,10	—
1271	451077,85	2314811,55	Аналитический метод	0,10	—
1272	451111,87	2314824,71	Аналитический метод	0,10	—
1273	451125,25	2314838,91	Аналитический метод	0,10	—
1274	451126,25	2314855,02	Аналитический метод	0,10	—
1275	451129,68	2314897,31	Аналитический метод	0,10	—
1276	451131,34	2314917,75	Аналитический метод	0,10	—
1277	451131,18	2314925,23	Аналитический метод	0,10	—
1278	451130,34	2314964,87	Аналитический метод	0,10	—
1279	451133,08	2315034,34	Аналитический метод	0,10	—
1280	451144,72	2315097,99	Аналитический метод	0,10	—
1281	451146,55	2315108,00	Аналитический метод	0,10	—
1282	451146,49	2315114,62	Аналитический метод	0,10	—
1283	451146,18	2315151,15	Аналитический метод	0,10	—
1284	451148,43	2315166,07	Аналитический метод	0,10	—
1285	451150,38	2315179,05	Аналитический метод	0,10	—
1286	451150,68	2315181,03	Аналитический метод	0,10	—
1287	451193,15	2315174,63	Аналитический метод	0,10	—
1288	451239,18	2315172,21	Аналитический метод	0,10	—
1289	451239,44	2315177,21	Аналитический метод	0,10	—
1290	451193,65	2315179,61	Аналитический метод	0,10	—
1291	451146,48	2315186,71	Аналитический метод	0,10	—

**Графическое описание местоположения границ публичного сервитута
Газопровод межпоселковый д.Митинская - п. Тархановка - д. Филисово-д.Андреевские
Выселки - д.Кобелево городской округ Шатура Московской области**
(наименование объекта, местоположение границ которого описано)

Сведения о местоположении границ объекта

1	2	3	4	5	6
1292	451141,17	2315151,50	Аналитический метод	0,10	—
1293	451141,55	2315108,44	Аналитический метод	0,10	—
1294	451128,10	2315034,89	Аналитический метод	0,10	—
1295	451125,33	2314964,85	Аналитический метод	0,10	—
1296	451126,33	2314917,90	Аналитический метод	0,10	—
1297	451121,26	2314855,38	Аналитический метод	0,10	—
1298	451120,38	2314841,02	Аналитический метод	0,10	—
1299	451109,01	2314828,97	Аналитический метод	0,10	—
1300	451074,66	2314815,67	Аналитический метод	0,10	—
1301	451067,42	2314805,61	Аналитический метод	0,10	—
1302	451066,61	2314806,19	Аналитический метод	0,10	—
1303	451063,98	2314802,54	Аналитический метод	0,10	—
1304	451064,45	2314788,73	Аналитический метод	0,10	—
1305	451061,18	2314758,58	Аналитический метод	0,10	—
1306	451055,20	2314725,41	Аналитический метод	0,10	—
1307	451058,43	2314704,54	Аналитический метод	0,10	—
1308	451058,65	2314675,03	Аналитический метод	0,10	—
1309	451061,60	2314659,30	Аналитический метод	0,10	—
1310	451062,11	2314659,39	Аналитический метод	0,10	—
1311	451062,70	2314658,84	Аналитический метод	0,10	—
1312	451080,02	2314642,64	Аналитический метод	0,10	—
1313	451119,21	2314638,05	Аналитический метод	0,10	—
1314	451119,20	2314637,05	Аналитический метод	0,10	—
1315	451182,35	2314633,20	Аналитический метод	0,10	—

**Графическое описание местоположения границ публичного сервитута
Газопровод межпоселковый д.Митинская - п. Тархановка - д. Филисово-д.Андреевские
Выселки - д.Кобелево городской округ Шатура Московской области**
(наименование объекта, местоположение границ которого описано)

Сведения о местоположении границ объекта

1	2	3	4	5	6
1316	451202,63	2314592,56	Аналитический метод	0,10	—
1317	451201,87	2314515,32	Аналитический метод	0,10	—
1318	451185,84	2314495,59	Аналитический метод	0,10	—
1319	451186,70	2314487,31	Аналитический метод	0,10	—
1320	451189,66	2314458,83	Аналитический метод	0,10	—
1321	451189,80	2314457,50	Аналитический метод	0,10	—
1322	451190,24	2314453,25	Аналитический метод	0,10	—
1323	451212,14	2314418,97	Аналитический метод	0,10	—
1324	451216,76	2314310,56	Аналитический метод	0,10	—
1325	451219,19	2314198,24	Аналитический метод	0,10	—
1326	451136,82	2314196,46	Аналитический метод	0,10	—
1327	451138,73	2314108,26	Аналитический метод	0,10	—
1328	451194,35	2314109,46	Аналитический метод	0,10	—
1329	451307,17	2314118,46	Аналитический метод	0,10	—
1330	451311,77	2314060,84	Аналитический метод	0,10	—
1331	451321,92	2313992,70	Аналитический метод	0,10	—
1332	451335,95	2313935,16	Аналитический метод	0,10	—
1333	451336,41	2313924,16	Аналитический метод	0,10	—
1334	451352,17	2313924,80	Аналитический метод	0,10	—
1335	451380,87	2313925,95	Аналитический метод	0,10	—
1336	451381,58	2313925,98	Аналитический метод	0,10	—
1337	451389,03	2313926,28	Аналитический метод	0,10	—
1338	451391,59	2313923,90	Аналитический метод	0,10	—
1339	451377,14	2313908,39	Аналитический метод	0,10	—

**Графическое описание местоположения границ публичного сервитута
Газопровод межпоселковый д.Митинская - п. Тархановка - д. Филисово-д.Андреевские
Выселки - д.Кобелево городской округ Шатура Московской области**
(наименование объекта, местоположение границ которого описано)

Сведения о местоположении границ объекта

1	2	3	4	5	6
1340	451402,60	2313643,15	Аналитический метод	0,10	—
1341	451422,96	2313448,14	Аналитический метод	0,10	—
1342	451458,78	2313451,88	Аналитический метод	0,10	—
1	451562,64	2313445,45	Аналитический метод	0,10	—

3. Сведения о характерных точках части (частей) границы объекта

Обозначение характерных точек части границы	Координаты, м		Метод определения координат характерной точки	Средняя квадратическа я погрешность положения характерной точки (M _t), м	Описание обозначения точки на местности (при наличии)
	X	Y			
1	2	3	4	5	6
Часть № —					
—	—	—	—	—	—

СХЕМА РАСПОЛОЖЕНИЯ ГРАНИЦ ПУБЛИЧНОГО СЕРВИТУТА
 Газопровод межпоселковый д.Митинская – п. Тархановка – д. Философово – д. Андреевские Выселки – д. Кобелево городской
 округ Шатура Московской области



М 1:1000

Вязки, шиф. N
 Подл. и дата
 Инф. N подл.

- Используемые условные знаки и обозначения:
- проектные границы публичного сервитута
 - 10 - характерные точки публичного сервитута
 - границы земельных участков по данным ЕГРН
 - границы кадастровых кварталов по данным ЕГРН
 - проектное местоположение инженерного сооружения (газопровод)
 - 10 - проектируемый ГРПШ
 - 50:25:0030110 - номера кадастровых кварталов по данным ЕГРН
 - 50:25:0030110:534 - кадастровые номера земельных участков по данным ЕГРН
 - установленные границы административно-территориальных образований (границы населенных пунктов)

Схема расположения листов

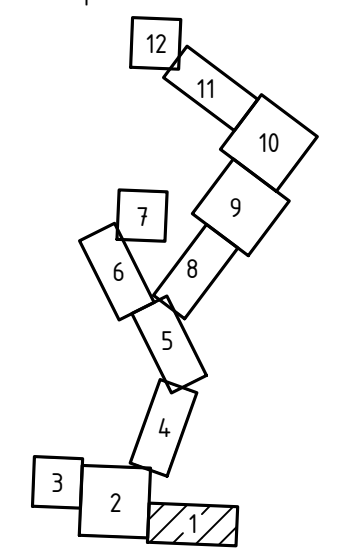

Подпись: *В. Силин* Дата "27" октября 2023 г.
 Место для проставления подписи и даты
 описание местоположения объекта

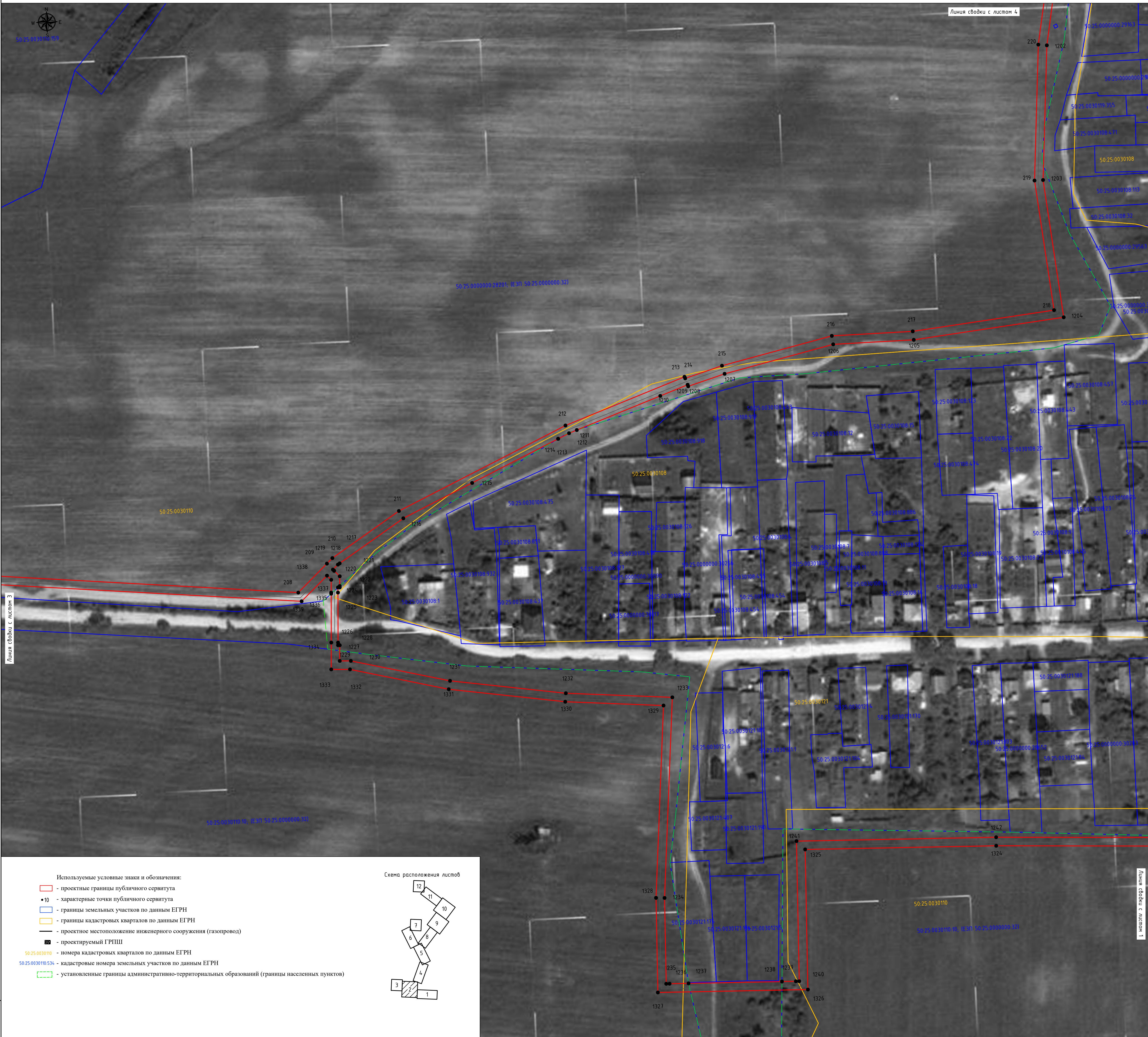

Линия съёмки с листом 4

Линия съёмки с листом 3

Линия съёмки с листом 1

- Используемые условные знаки и обозначения:
- - проектные границы публичного сервитута
 - 10 - характерные точки публичного сервитута
 - границы земельных участков по данным ЕГРН
 - границы кадастровых кварталов по данным ЕГРН
 - проектное местоположение инженерного сооружения (газопровод)
 - - проектируемый ГРПШ
 - 50:25:0030110 - номера кадастровых кварталов по данным ЕГРН
 - 50:25:0030110:534 - кадастровые номера земельных участков по данным ЕГРН
 - установленные границы административно-территориальных образований (границы населенных пунктов)



СХЕМА РАСПОЛОЖЕНИЯ ГРАНИЦ ПУБЛИЧНОГО СЕРВИТУТА
 Газопровод межпоселковый д.Митинская - п. Тархановка - д. Филисово-д.Андреевские Выселки - д.Кобелево городской
 округе Шатура Московской области



Схема расположения листов

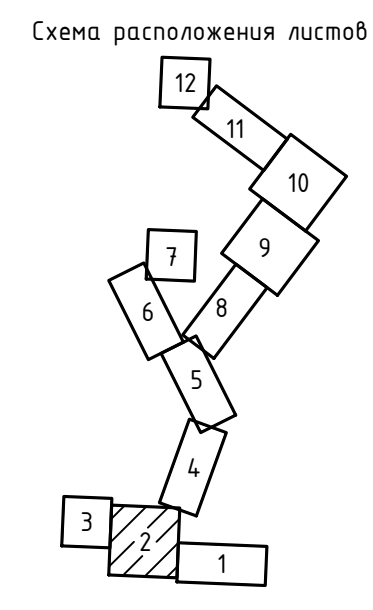

- Используемые условные знаки и обозначения:
- проектные границы публичного сервитута
 - 10 - характерные точки публичного сервитута
 - границы земельных участков по данным ЕГРН
 - границы кадастровых кварталов по данным ЕГРН
 - - проектное местоположение инженерного сооружения (газопровод)
 - проектируемый ГРПШ
 - 50:25:0030110 - номера кадастровых кварталов по данным ЕГРН
 - 50:25:0030110:534 - кадастровые номера земельных участков по данным ЕГРН
 - установленные границы административно-территориальных образований (границы населенных пунктов)

Листья сборки с листом 2

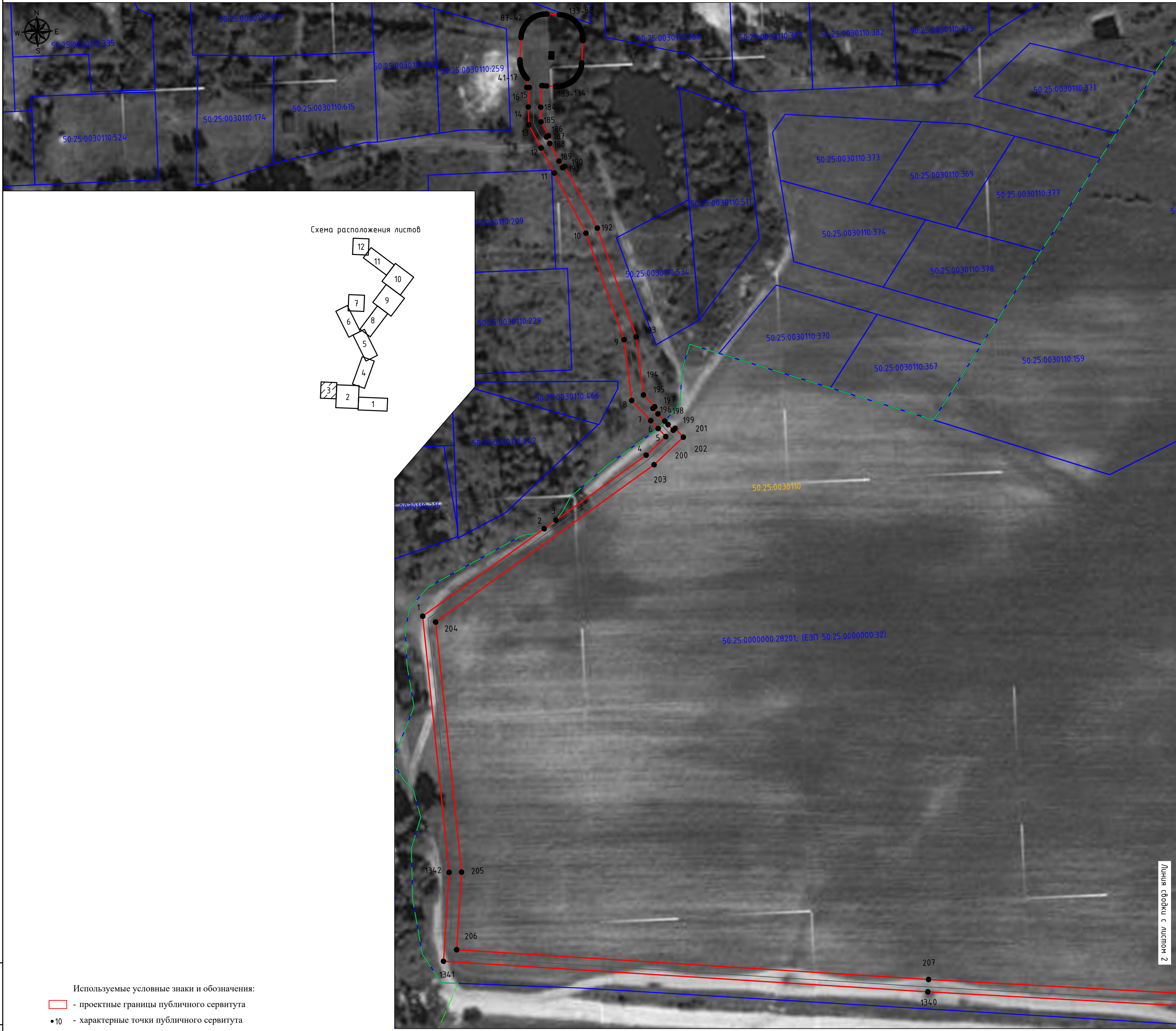
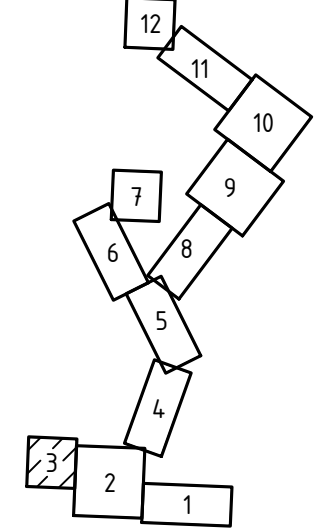
М 1:1000



Подпись: *С. В. Сидорова* Дата "27" октября 2023 г.
 Место для печати личной или составленного
 описание местоположения объекта

Взам. инв. № _____
 Подп. и дата _____
 Инв. № подл. _____

СХЕМА РАСПОЛОЖЕНИЯ ГРАНИЦ ПУБЛИЧНОГО СЕРВИТУТА
 Газопровод межпоселковый д.Митинская – п. Тархановка – д. Филисово-д.Андреевские Выселки – д.Кобелево городской
 округ Шатура Московской области

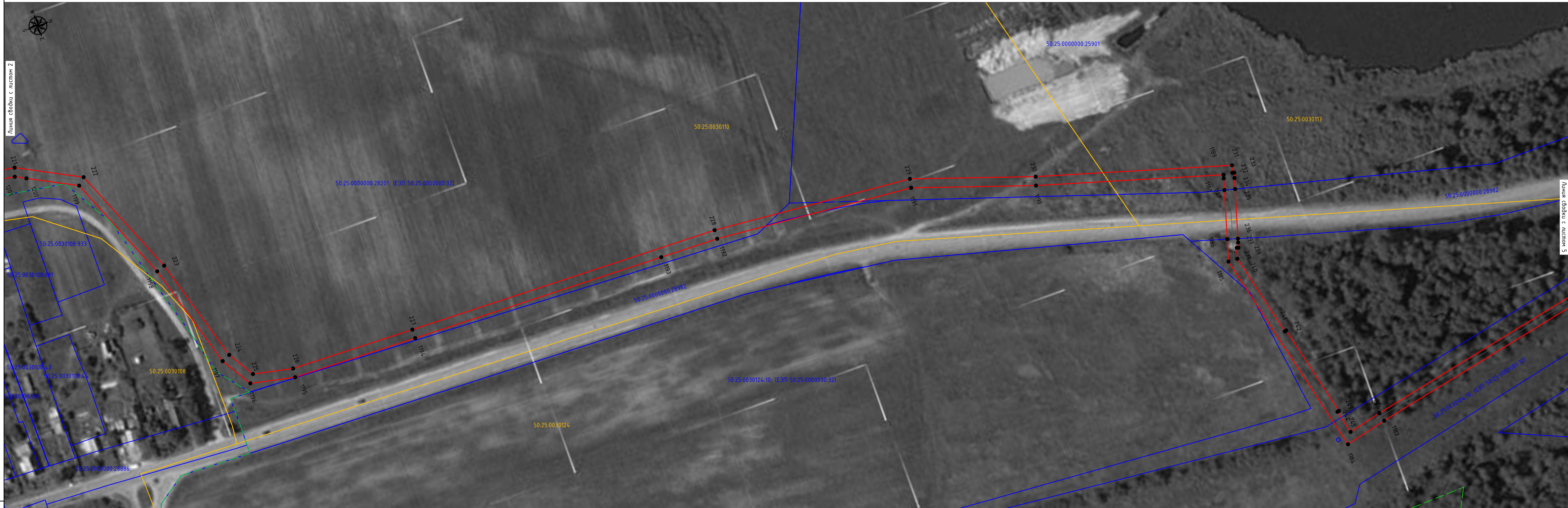

Линия съёмки с листом 2

Линия съёмки с листом 5

Имя, И. Фамилия, Отчество
 Подпись
 Дата
 Вид, №, дата

- Используемые условные знаки и обозначения:
- проектные границы публичного сервитута
 - характерные точки публичного сервитута
 - границы земельных участков по данным ЕГРН
 - границы кадастровых кварталов по данным ЕГРН
 - проектное местоположение инженерного сооружения (газопровод)
 - проектируемый ГРПШ
 - 50:25:0030110 - номера кадастровых кварталов по данным ЕГРН
 - 50:25:003010534 - кадастровые номера земельных участков по данным ЕГРН
 - установленные границы административно-территориальных образований (границы населенных пунктов)

Схема расположения листов

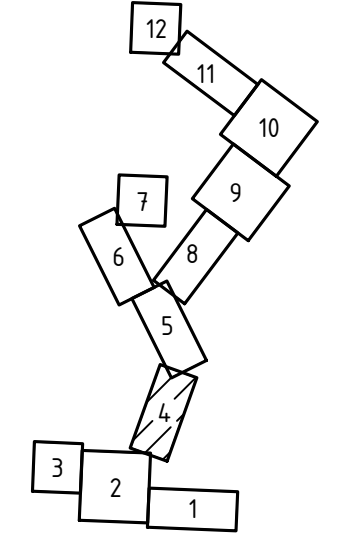

Подпись: *В. Завескин* Дата "27" октября 2023 г.
 Место для подписи и даты, соответствующее описанию местоположения на плане

М 1:1000

СХЕМА РАСПОЛОЖЕНИЯ ГРАНИЦ ПУБЛИЧНОГО СЕРВИТУТА
 Газопровод межпоселковый д.Митчинская - п. Тархановка - д. Филисово-д.Андреевские Выселки - д.Кобелево городской округ Шатура Московской области

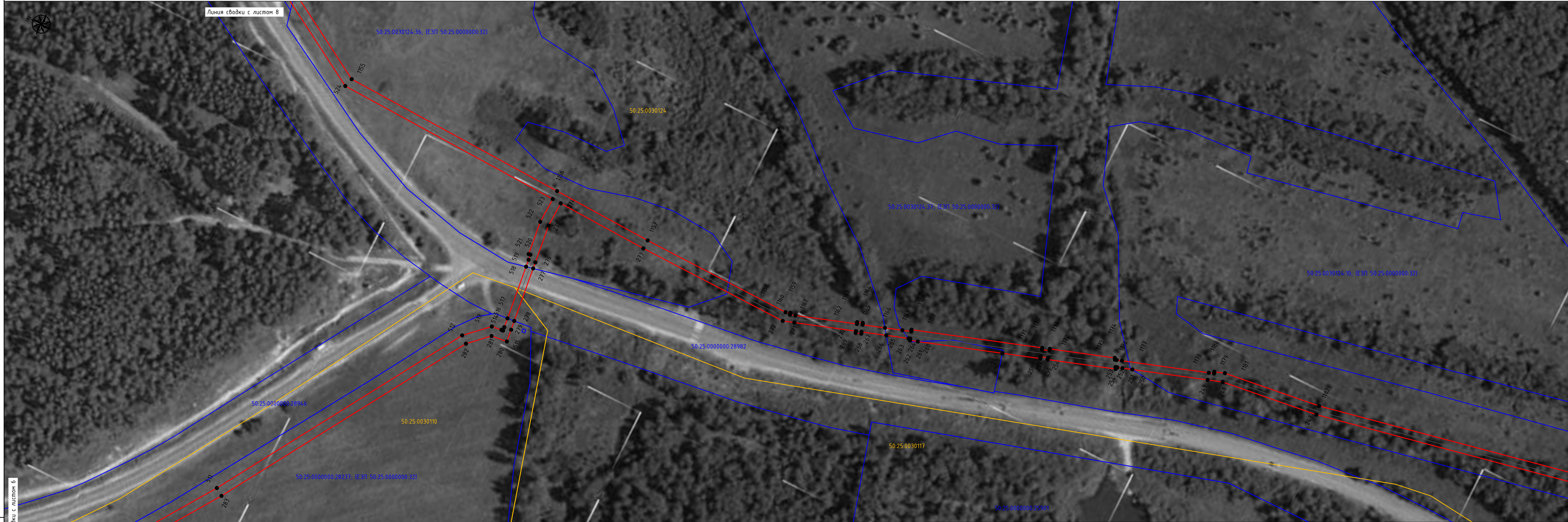

Имя, И. подл.
 Подп. и дата.
 Взам. инв. N

- Используемые условные знаки и обозначения:
- проектные границы публичного сервитута
 - характерные точки публичного сервитута
 - границы земельных участков по данным ЕГРН
 - границы кадастровых кварталов по данным ЕГРН
 - проектное местоположение инженерного сооружения (газопровод)
 - проектируемый ГРПШ
 - 50.25.0030110 - номера кадастровых кварталов по данным ЕГРН
 - 50.25.0030110.534 - кадастровые номера земельных участков по данным ЕГРН
 - установленные границы административно-территориальных образований (границы населенных пунктов)

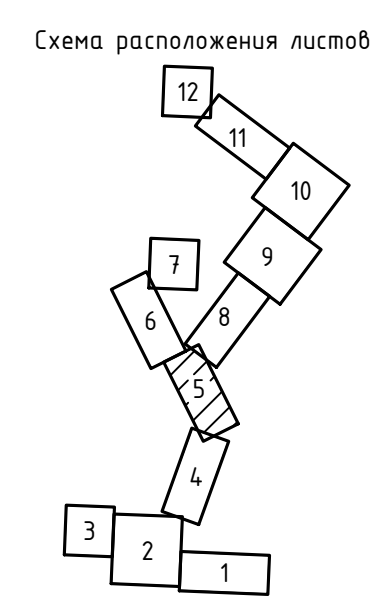

Подпись: *С. С. Сидорова* Дата "27" октября 2023 г.
 Место для подписи, печати, описания местонахождения объекта

M 1:1000

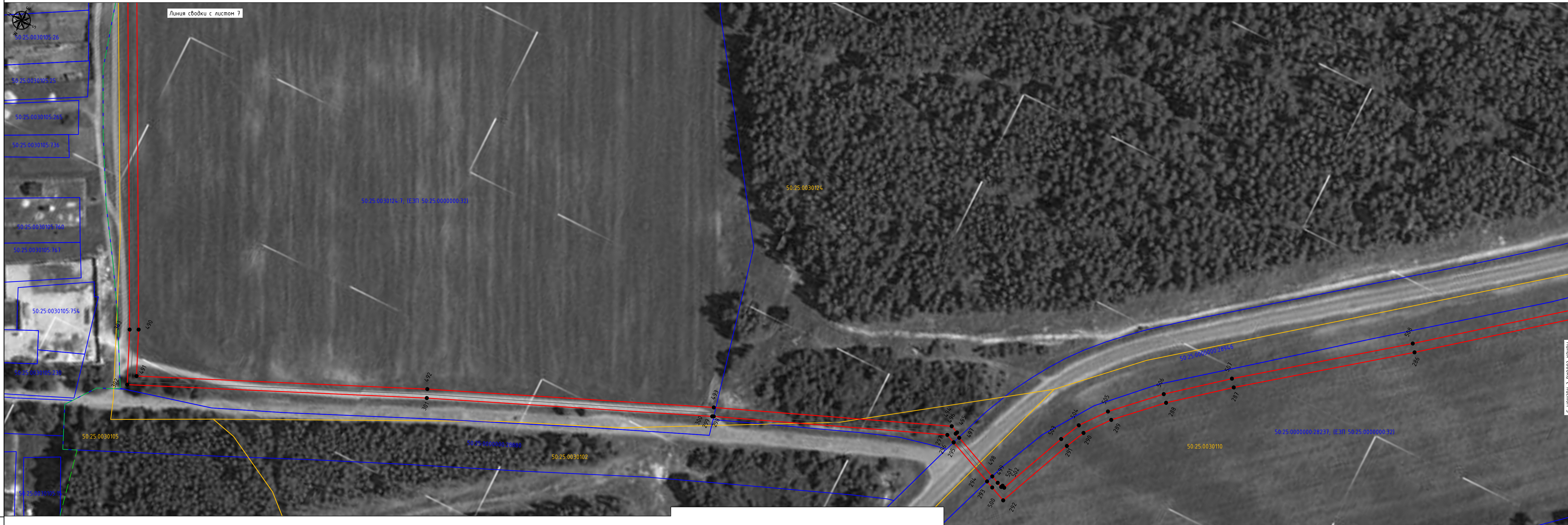

Имя, N подл.
 Подп. и дата.
 Взам. инв. N

- Используемые условные знаки и обозначения:
- проектные границы публичного сервитута
 - характерные точки публичного сервитута
 - границы земельных участков по данным ЕГРН
 - границы кадастровых кварталов по данным ЕГРН
 - проектное местоположение инженерного сооружения (газопровод)
 - проектируемый ГРПШ
 - 50:25:0030110 - номера кадастровых кварталов по данным ЕГРН
 - 50:25:003010534 - кадастровые номера земельных участков по данным ЕГРН
 - установленные границы административно-территориальных образований (границы населенных пунктов)

Схема расположения листов

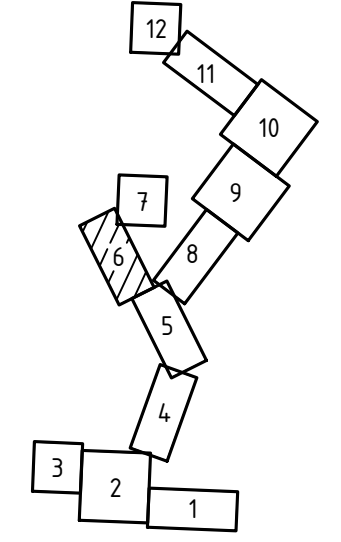

Подпись: *А. Зайцев* Дата "27" октября 2023 г.

М 1:1000

СХЕМА РАСПОЛОЖЕНИЯ ГРАНИЦ ПУБЛИЧНОГО СЕРВИТУТА
 Газопровод межпоселковый д.Митинская – п. Тархановка – д. Филисово-д.Андреевские Выселки – д.Кобелево городской
 округ Шатура Московской области

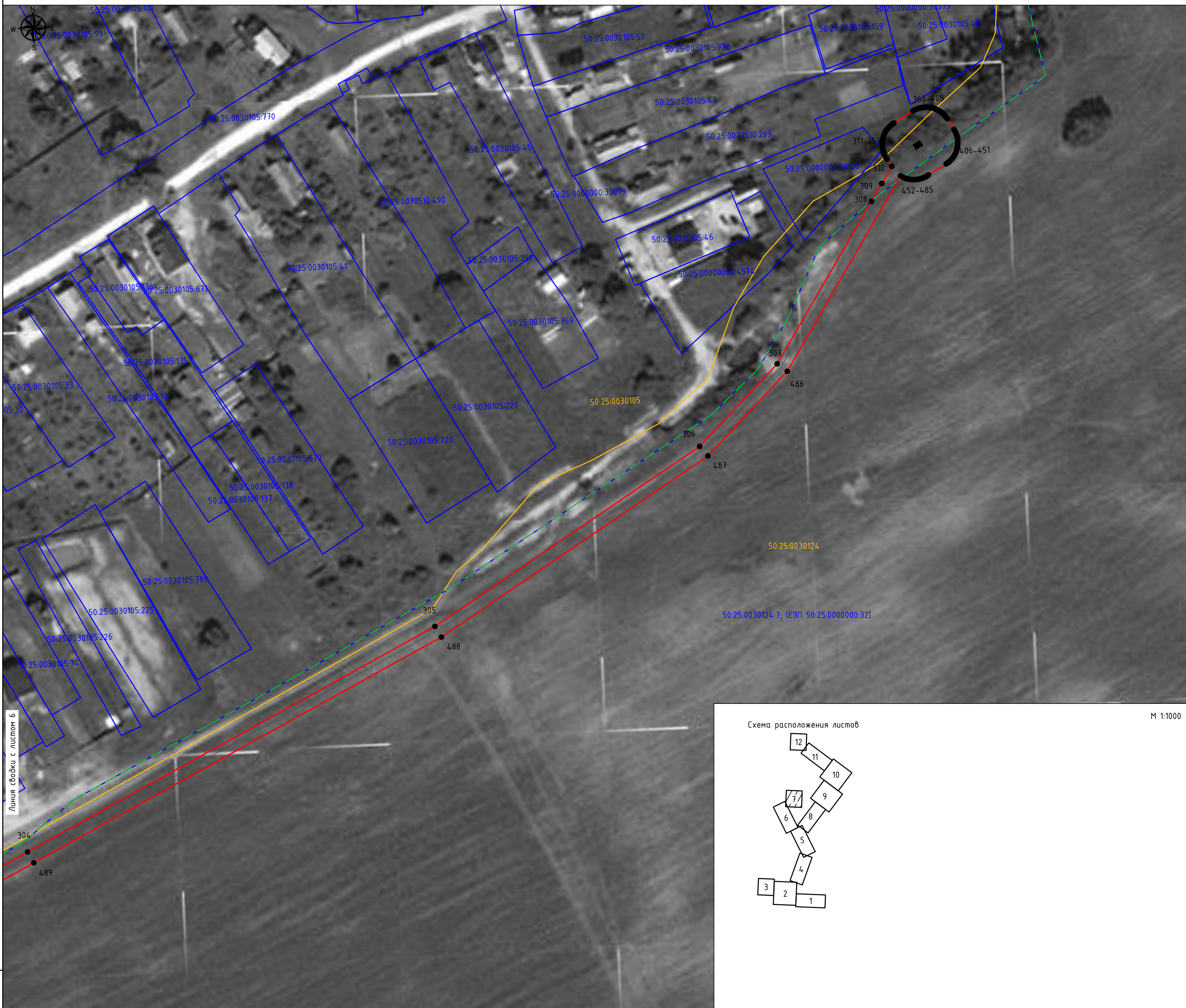

Линия свободки с листом 6

Схема расположения листов

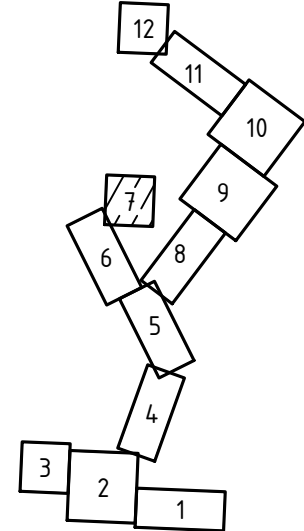

М 1:1000

Взам. инв. N
 Подл. и дата
 Инв. N подл.

- Используемые условные знаки и обозначения:
- проектные границы публичного сервитута
 - 10 - характерные точки публичного сервитута
 - границы земельных участков по данным ЕГРН
 - границы кадастровых кварталов по данным ЕГРН
 - проектное местоположение инженерного сооружения (газопровод)
 - проектируемый ГРПШ
- 50:25:0030110 - номера кадастровых кварталов по данным ЕГРН
 50:25:0030110:534 - кадастровые номера земельных участков по данным ЕГРН
 - установленные границы административно-территориальных образований (границы населенных пунктов)



Подпись: *А. Савин* Дата "27" октября 2023 г.
 Место для отрыва листа: линия, составившего описание местоположения объекта

СХЕМА РАСПОЛОЖЕНИЯ ГРАНИЦ ПУБЛИЧНОГО СЕРВИТУТА
 Газопровод межпоселковый д.Митинская – п. Тархановка – д. Филисово-д.Андреевские Выселки – д.Кобелево городской округ Шатура Московской области

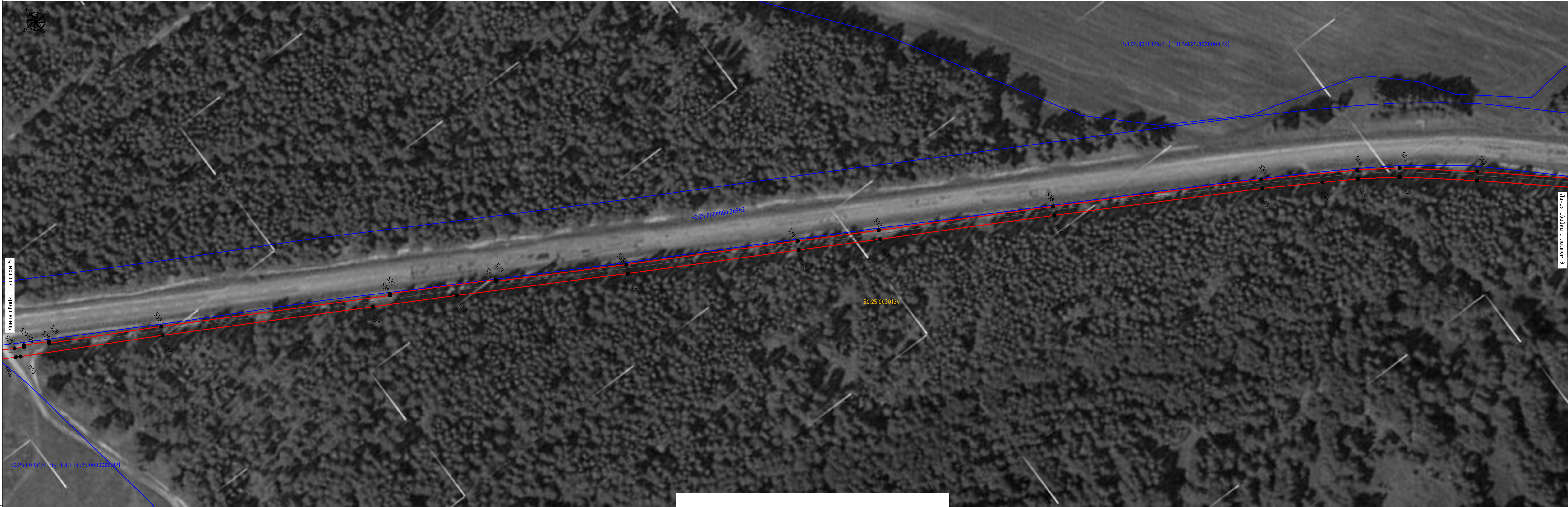

Линия съёмки с листом 5

Линия съёмки с листом 9

Имя, N подл., Подл. и дата, Взам. инв. N

- Используемые условные знаки и обозначения:
- проектные границы публичного сервитута
 - характерные точки публичного сервитута
 - границы земельных участков по данным ЕГРН
 - границы кадастровых кварталов по данным ЕГРН
 - проектное местоположение инженерного сооружения (газопровод)
 - GR - проектируемый ГРПШ
 - 50:25:0030110 - номера кадастровых кварталов по данным ЕГРН
 - 50:25:0030110.534 - кадастровые номера земельных участков по данным ЕГРН
 - установленные границы административно-территориальных образований (границы населенных пунктов)

Схема расположения листов

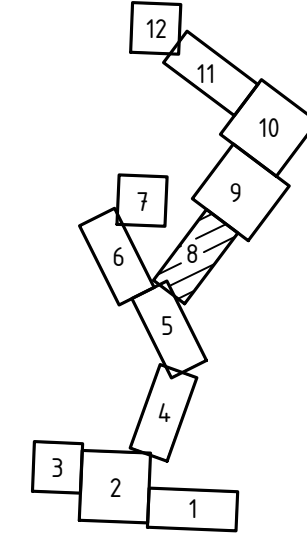

М 1:1000



Подпись: *С. Савин* Дата "27" октября 2023 г.
 Место для отбора проб почвы, описания объектов



- Используемые условные знаки и обозначения:
- проектные границы публичного сервитута
 - - характерные точки публичного сервитута
 - границы земельных участков по данным ЕГРН
 - границы кадастровых кварталов по данным ЕГРН
 - проектное местоположение инженерного сооружения (газопровод)
 - проектируемый ГРПШ
 - 50:25:0030110 - номера кадастровых кварталов по данным ЕГРН
 - 50:25:0030110/534 - кадастровые номера земельных участков по данным ЕГРН
 - установленные границы административно-территориальных образований (границы населенных пунктов)

Схема расположения листов

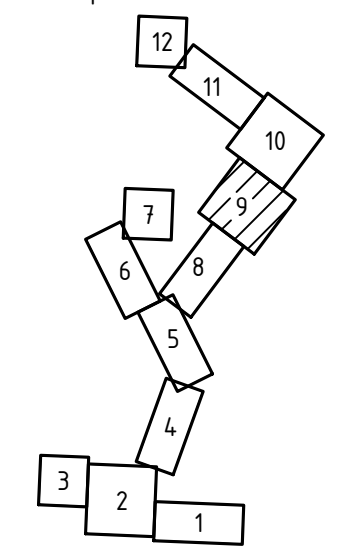

Подпись: *[Signature]* Дата "27" октября 2023 г.
 Место для печати: *[Blank space for stamp]*

СХЕМА РАСПОЛОЖЕНИЯ ГРАНИЦ ПУБЛИЧНОГО СЕРВИТУТА
 Газопровод межпоселковой д.Митинская - п. Тархановка - д. Филлисово-д.Андреевские Выселки - д.Кобелево городской
 округ Шатура Московской области

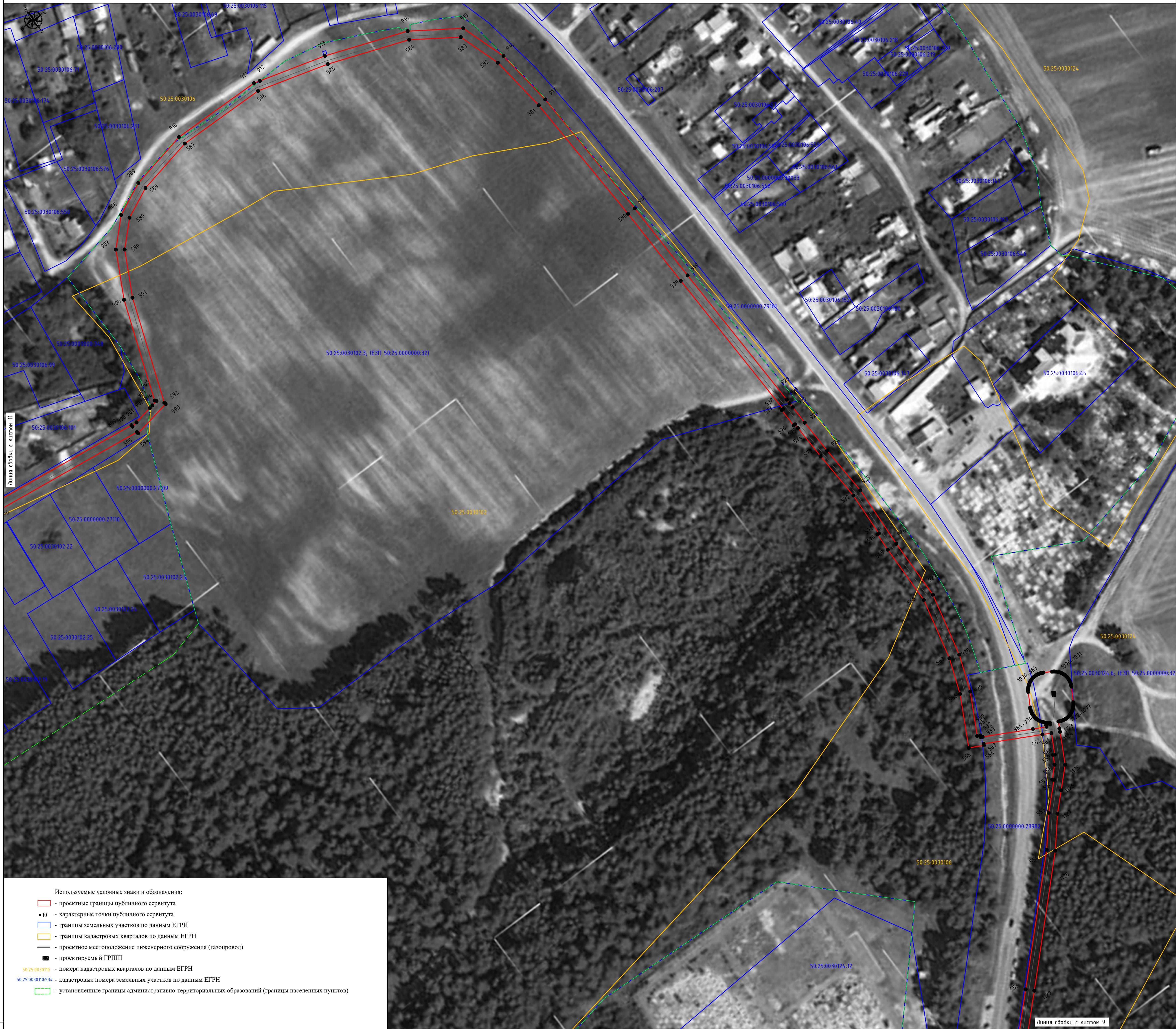

Линия свободки с листом 11

Линия свободки с листом 9

- Используемые условные знаки и обозначения:
- проектные границы публичного сервитута
 - 10 - характерные точки публичного сервитута
 - границы земельных участков по данным ЕГРН
 - границы кадастровых кварталов по данным ЕГРН
 - проектное местоположение инженерного сооружения (газопровод)
 - проектируемый ГРПШ
 - 50.25.0030100 - номера кадастровых кварталов по данным ЕГРН
 - 50.25.0030100.534 - кадастровые номера земельных участков по данным ЕГРН
 - установленные границы административно-территориальных образований (границы населенных пунктов)

Схема расположения листов

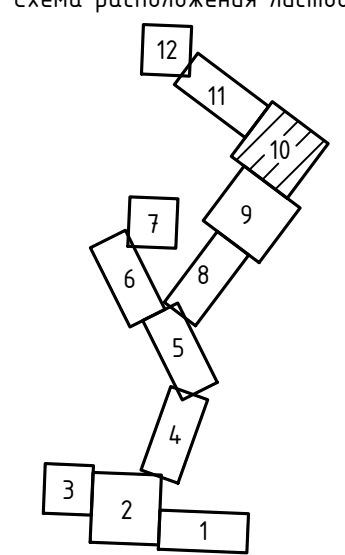

Подпись: *[Signature]* Дата "27" октября 2023 г.
 Место для внесения сведений о местоположении инженерного сооружения

М 1:1000

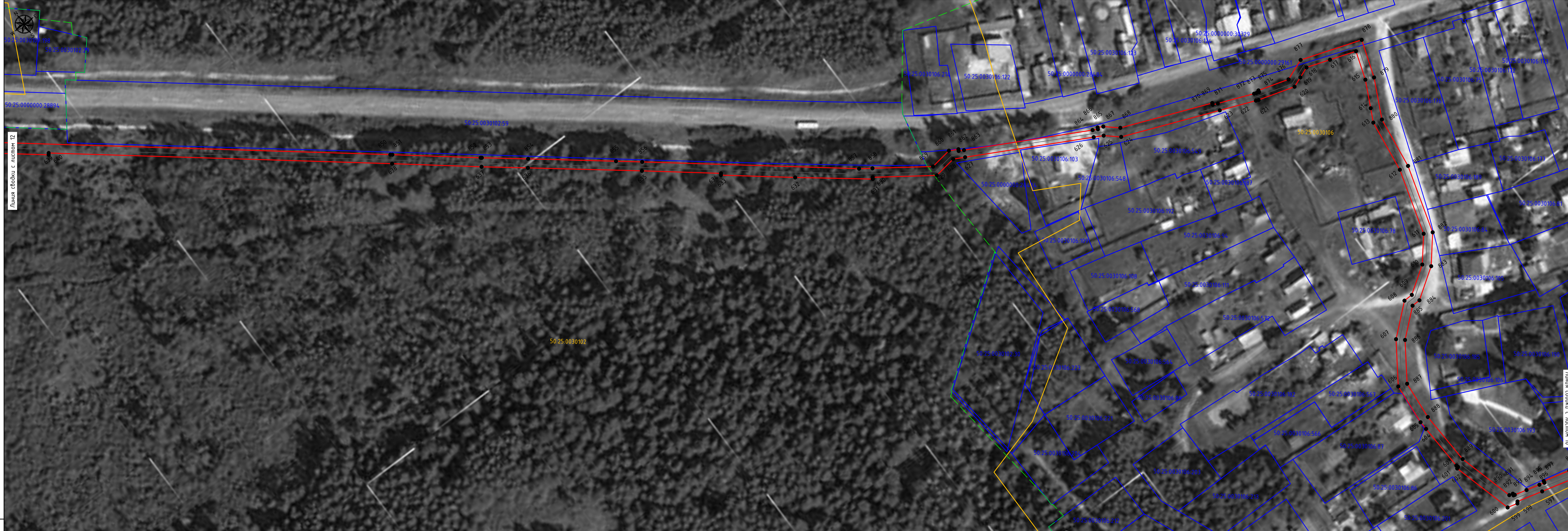

Линия съёмки с листом 12

Линия съёмки с листом 01

Инв. N подл.
 Подл. и дата.
 Взам. инв. N

- Используемые условные знаки и обозначения:
- проектные границы публичного сервитута
 - характерные точки публичного сервитута
 - границы земельных участков по данным ЕГРН
 - границы кадастровых кварталов по данным ЕГРН
 - проектное местоположение инженерного сооружения (газопровод)
 - проектируемый ГРПШ
 - 50:25:0030110 - номера кадастровых кварталов по данным ЕГРН
 - 50:25:0030110:534 - кадастровые номера земельных участков по данным ЕГРН
 - установленные границы административно-территориальных образований (границы населенных пунктов)

Схема расположения листов

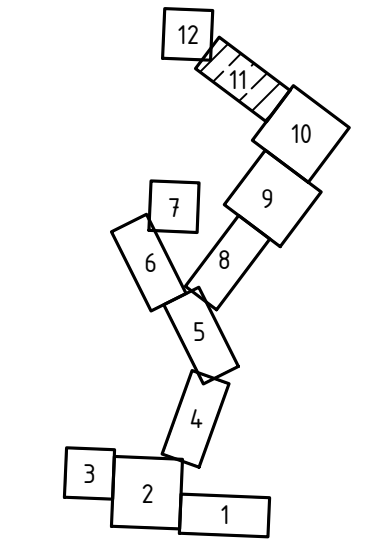

Подпись: *С. С. Сидорова* Дата "27" октября 2023 г.

Место для подписи исполнителя, осуществляющего описание местоположения объектов

М 1:1000

СХЕМА РАСПОЛОЖЕНИЯ ГРАНИЦ ПУБЛИЧНОГО СЕРВИТУТА
 Газопровод межпоселковый д.Митинская - п. Тархановка - д. Филисово-д. Андреевские Выселки - д.Кобелево городской
 округ Шатура Московской области



Используемые условные знаки и обозначения:

- проектные границы публичного сервитута
- 10 - характерные точки публичного сервитута
- границы земельных участков по данным ЕГРН
- границы кадастровых кварталов по данным ЕГРН
- проектное местоположение инженерного сооружения (газопровод)
- проектируемый ГРПШ

50:25:0030110 - номера кадастровых кварталов по данным ЕГРН

50:25:0030110-534 - кадастровые номера земельных участков по данным ЕГРН

- установленные границы административно-территориальных образований (границы населенных пунктов)

Линия с обложки с листом 11

М 1:1000

Схема расположения листов

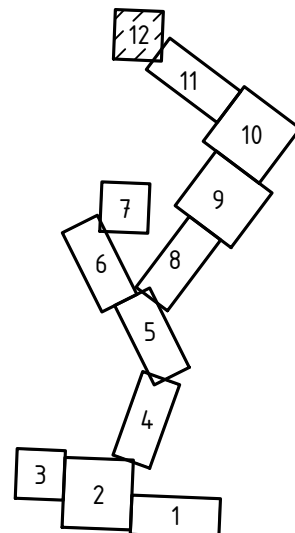

Подпись: *[Signature]* Дата "27" октября 2023 г.
 Место для отбора проб и анализа. Составляющего
 описание местоположения объекта.

Инд. N подл.	Взам. инв. N
Подл. и дата	